

Remigen



# Jahresrechnung 2025

## Einwohnergemeinde

**Antrag an die Einwohnergemeindeversammlung:**  
Die Jahresrechnung 2025 der Einwohnergemeinde sei zu genehmigen.

[www.remigen.ch](http://www.remigen.ch)



# INHALTSVERZEICHNIS

## EINWOHNERGEMEINDE

- 1) Passationen
  - a) Gemeinderat
  - b) Finanzkommission
  - c) Gemeindeversammlung
- 2) Erläuterungen
  - a) Allgemeines
  - b) Erfolgsrechnung
  - c) Investitionsrechnung
  - d) Bilanz
- 3) Ergebnisse
  - a) Einwohnergemeinde ohne Spezialfinanzierungen
  - b) Wasserwerk
  - c) Abwasserbeseitigung
  - d) Abfallwirtschaft
  - e) Einwohnergemeinde
  - f) Kennzahlenauswertung
- 4) Erfolgsrechnung
  - a) Funktionale Gliederung
  - b) Artengliederung
- 5) Investitionsrechnung
  - a) Funktionale Gliederung
  - b) Artengliederung
- 6) Bilanz
- 7) Geldflussrechnung
- 8) Anhang zur Jahresrechnung
  - a) Eigenkapitalnachweis
  - b) Rückstellungsspiegel
  - c) Beteiligungs- und Gewährleistungsspiegel
  - d) Kreditkontrolle
  - e) Anlagespiegel
  - f) Zusätzliche Angaben

## 1) PASSATIONEN

### a) Gemeinderat

#### **Vollständigkeitserklärung der Einwohnergemeinde Remigen gemäß § 94 a Absatz 3 des Gemeindegesetzes**

Der Gemeinderat und die Leiterin Finanzen bestätigen gemeinsam mit dem Abschluss der Jahresrechnung 2025 gegenüber der Finanzkommission, dass

- alle buchungspflichtigen Geschäftsfälle in der vorliegenden Jahresrechnung erfasst sind,
- sämtliche Vermögenswerte, Verpflichtungen, Guthaben und Schulden in der Bilanz berücksichtigt sind,
- alle Eventualverpflichtungen, Bürgschaften und Beteiligungsverhältnisse im Anhang zur Jahresrechnung aufgeführt sind,
- alle zum Verständnis des Jahresergebnisses nötigen Informationen in den Erläuterungen zur Rechnung enthalten sind.

Bemerkungen:  
Keine.

Remigen,

Remigen,

Leiterin Finanzen:

Namens des Gemeinderates

Gemeindeammann:

Gemeindeschreiber:

## b) Finanzkommission

Gemeinde: Remigen  
Rechnungsprüfung 2025  
Rechnungskreis: Einwohnergemeinde

### Bestätigungsbericht

Wir haben im Rahmen der gesetzlichen Bestimmungen die Buchführung und die Jahresrechnung für das Rechnungsjahr 2025 geprüft. Für den Inhalt und das Ergebnis der Jahresrechnung ist der Gemeinderat verantwortlich. Die Aufgabe der Finanzkommission besteht darin, die Jahresrechnung zu prüfen und zu beurteilen.

Wir haben die Detailkonti und Zusammenzüge sowie die übrigen Angaben der Jahresrechnung auf der Basis von Stichproben geprüft. Ferner beurteilten wir die Anwendung der massgebenden Haushaltgrundsätze, die wesentlichen Bewertungsrichtlinien sowie die Darstellung der Jahresrechnung als Ganzes.

Das Prüfungsurteil berücksichtigt zudem die Ergebnisse der externen Bilanzprüfung, welche durch Hüsser Gmür + Partner AG gemäss Schweizer Prüfungsstandart 910 durchgeführt wurde. Diese Prüfung erfüllt die gesetzlichen Anforderungen an die externe Bilanzprüfung gemäss § 94c Abs. 2 des Gesetzes über die Einwohnergemeinden vom 19. Dezember 1978 sowie § 16 der Verordnung über den Finanzhaushalt der Gemeinden, Gemeindeverbände und Gemeindeanstalten vom 19. September 2012.

#### Aufgrund unserer Prüfung bestätigen wir, dass

- die Buchhaltung sauber und übersichtlich geführt ist;
- die Erfolgsrechnung, die Investitionsrechnung und die Bilanz mit der Buchhaltung übereinstimmen;
- die Buchführung, die Darstellung der Vermögenslage und die Jahresrechnung den gesetzlichen Vorschriften entsprechen.

#### Antrag:

Wir empfehlen der Einwohnergemeindeversammlung die Genehmigung der Jahresrechnung 2025.

Remigen,

Finanzkommission Remigen

Markus Gut

---

Hedwig Mergenthaler

---

Camilla Arnaud

---

## c) Gemeindeversammlung

Die Rechnung 2025 der Einwohnergemeinde Remigen wurde an der Gemeindeversammlung vom 11.06.2026 genehmigt.

Namens des Gemeinderates

Gemeindeammann:

Gemeindeschreiber:

## 2) ERLÄUTERUNGEN

### a) Allgemeines

Die Erfolgsrechnung schliesst bei Aufwand und Ertrag von Total CHF 6'020'062.81 mit einem Ertragsüberschuss von CHF 247'839.88 ab. Das Ergebnis der Einwohnergemeinde inkl. Werke präsentiert sich wie folgt:

EG inkl. Werke	Rechnung 2025	Budget 2025	Rechnung 2024
Ergebnis aus betrieblicher Tätigkeit	94'983.61	-450'950	139'162
Ergebnis aus Finanzierung	1'988.27	8'100	121'525
Ausserordentlicher Ertrag	150'868	150'800	163'178
<b>Gesamtergebnis Erfolgsrechnung</b>	<b>247'839.88</b>	<b>-292'050</b>	<b>423'865</b>

Die Jahresrechnung 2025 der Einwohnergemeinde Remigen (ohne Spezialfinanzierungen) schliesst mit einem Ertragsüberschuss von CHF 14'676.31 ab (Budget: Aufwandüberschuss CHF 357'350), welcher ins Eigenkapital eingelegt wird. Das operative Ergebnis beträgt CHF - 136'191.69. Hinzu kommt ein ausserordentlicher Ertrag von CHF 150'868, was der Entnahme aus der Aufwertungsreserve entspricht.

### Abschreibungen

Die Erfolgsrechnung 2025 wird mit Nettoabschreibungen von CHF 357'954 belastet. Nach der Anlagenbereinigung von 2023 und der damit verbundenen ausserordentlichen Belastung reduziert sich der Abschreibungsaufwand seit 2024 um die bereinigten Anlagen. Da im vergangenen Jahr keine Projekte abgeschlossen werden konnten, bleiben die Abschreibungen unverändert.

Kategorie	Abschreibung 2025	Nutzungsdauer
3300.10 Strassen / Verkehrswege	79'735	40 Jahre
3300.30 Tiefbauten allg. Haushalt	19'162	40 Jahre
3300.31 Tiefbauten spezialfinanzierter Bereich	98'361	50 Jahre
3300.40 Hochbauten allg. Haushalt	132'871	35 Jahre
3300.41 Hochbauten spezialfinanzierter Bereich	7'245	35 Jahre
3300.60 Mobilien allg. Haushalt	74'834	3 - 10 Jahre
3320.90 immaterielle Anlagen allg. Haushalt	10'670	5 Jahre
3660.10 Investitionsbeiträge an Kanton	25'982	Nach Nutzungsdauer des Objektes
3660.20 Investitionsbeiträge an Gemeinden + Gemeindeverbände	67'723	Nach Nutzungsdauer des Objektes
3660.60 Investitionsbeiträge allg. Haushalt	657	Nach Nutzungsdauer des Objektes
4660.71 Passivierte Investitionsbeiträge privater Haushalte	- 144'676	Nach Nutzungsdauer des Objektes
<b>Total ordentliche Abschreibungen</b>	<b>372'564</b>	
<b>Total Entnahme Aufwertungsreserve</b>	<b>- 150'868</b>	

## Steuerertrag

Die Sollstellung der Einkommens- und Vermögenssteuern betrug im Jahr 2025 CHF 3'396'332. Sie liegt somit CHF 181'332 oder 5.64 % über dem Budget von CHF 3'215'000. Im Vergleich zum Vorjahr erhöht sich die Sollstellungen um rund CHF 190'000. Bei genauerer Betrachtung zeigt sich jedoch, dass der Budgetüberschuss von rund CHF 181'000 zum Grossteil durch die Besteuerung von Kapitalleistungen entstanden ist. Ähnlich wie im Jahr 2022, als ein vergleichbar gutes Resultat erzielt wurde, wird auch im Jahr 2025 der Steuerabschluss massgeblich durch nicht vorhersehbare Umstände stark beeinflusst. Die Gesamtsollstellung nach Steuerjahr zeigt sogar einen rückläufigen Trend. So liegen die Sollstellungen 2025 nach einem deutlichen Wachstum in den Jahren 2021-2022 nun wieder auf dem Niveau von 2020.

Die Budgets der Bereiche Quellensteuern und Aktiensteuern schliessen beide deutlich über Budget ab. Die Einnahmen bei den Quellensteuern betragen per Jahresabschluss CHF 180'440 und liegen somit CHF 70'440 oder 64.05 % über dem Budget von CHF 110'000. Im Bereich Aktiensteuern waren Einnahmen in der Höhe von CHF 140'000 budgetiert, effektiv liegt die Sollstellung bei CHF 218'282, was Mehreinnahmen von 55.92 % entspricht. Insbesondere die Steigerung im Bereich der Aktiensteuern erstaunt, da der Kanton zum Zeitpunkt der Budgetierung von sinkenden Einnahmen ausgegangen war, welche durch die Umsetzung der Steuergesetzrevision begründet waren. Offensichtlich schlagen sich diese jedoch nicht im erwarteten Umfang bei den in Remigen domizilierten Firmen nieder.

2025 konnte das Gesamtbudget bei den Sondersteuern übertroffen werden. Die Einnahmen von CHF 135'364 bei den Grundstückgewinnsteuern liegen rund 69 % über dem Budget von CHF 80'000. Bei den Erbschafts- und Schenkungssteuern waren CHF 20'000 budgetiert, die Sollstellung Ende Jahr beträgt CHF 27'421. Bei den Nach- und Strafsteuern war keine Sollstellung vorgesehen, effektiv beträgt sie per Jahresabschluss CHF 10'663. Über alle Sondersteuern gerechnet können Mehreinnahmen von CHF 73'448 gegenüber dem Budget erzielt werden. Da dieser Steuerbereich ereignisabhängig ist, sind die Einnahmen schwierig zu budgetieren. Die Sollstellungen 2025 liegen in allen drei Bereichen deutlich über dem langjährigen Durchschnitt.

Die Abteilung Finanzen bewirtschaftet ausstehende Forderungen weiterhin konsequent und leitet – wo erforderlich – die nötigen inkassorechtlichen Schritte ein. Forderungen, welche infolge Uneinbringbarkeit (Einkommens- und Vermögenslosigkeit des Schuldners) in einem Verlustschein enden, müssen in der Buchhaltung abgeschrieben werden, da sie laut Gesetz als unsichere Forderungen gelten. 2025 wurde die Jahresrechnung mit Abschreibungen in der Höhe von CHF 5'776.10 belastet, was unter dem Budget von CHF 6'000 liegt. Dem gegenüber konnten CHF 1'722.40 aus früheren Verlustabschreibungen verinnahmt werden.

Zusammenfassend ergeben sich somit netto über alle Steuerarten gerechnet Mehreinnahmen von CHF 404'750 oder 11.37 % im Vergleich zum Budget.

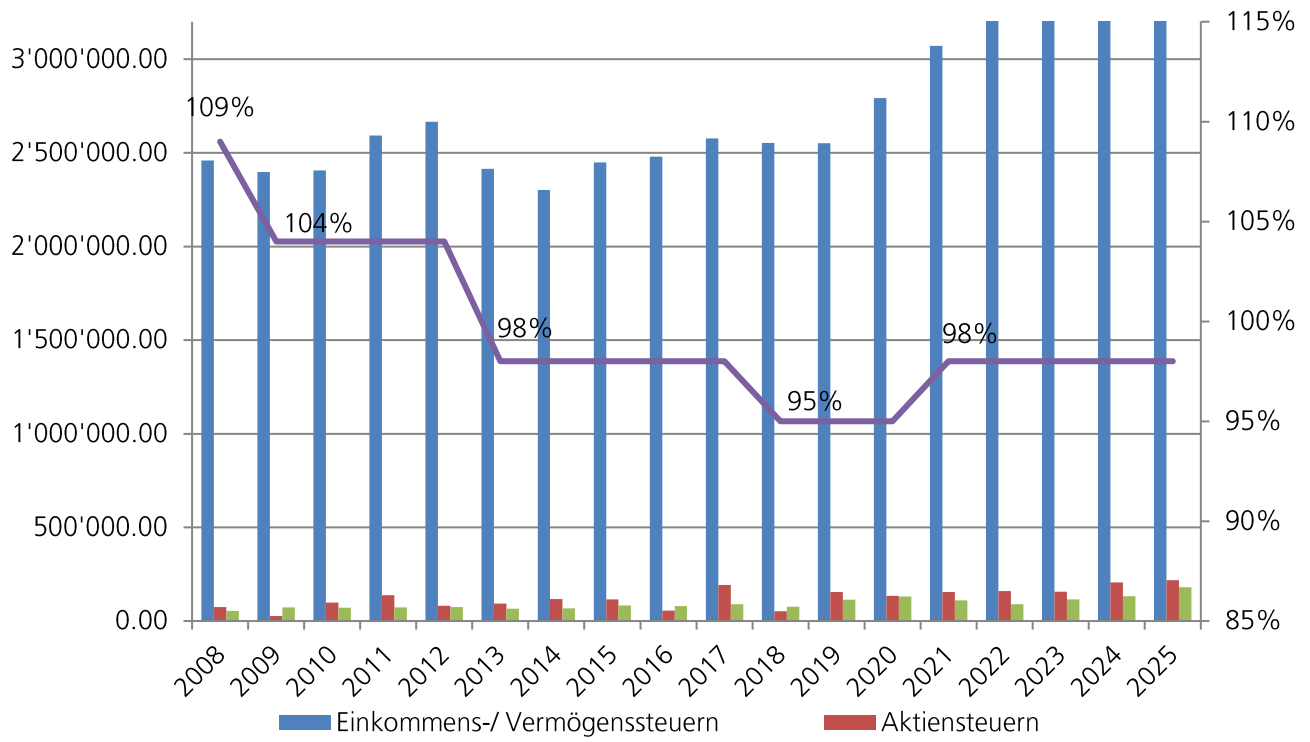

## b) Erfolgsrechnung

# 0

### Allgemeine Verwaltung

#### Kurz und bündig:

Der Nettoaufwand für die Abteilung Allgemeine Verwaltung beträgt rund CHF 834'983.

- 0110.3000.01 Im Berichtsjahr fanden kantonale und eidgenössische Abstimmungen und sowie Kommunalwahlen statt.
- 0110.3170.00 Neben dem Apéro und der Verpflegung nach den Gemeindeversammlungen wurden hier auch die Kosten für die Ehrungen verbucht.
- 0120.3000.03 Der Gemeinderat hat im Berichtsjahr 23 Sitzungen abgehalten. Neben den ordentlichen Sitzungen, welche mit dem Pauschalhonorar abgegolten sind, nehmen die Gemeinderatsmitglieder auch an weiteren Anlässen wie Infoveranstaltungen, Augenscheine, Projektsitzungen etc. teil.
- 0120.3099.00 2025 fand ein Weihnachtsessen für Personal und Behördenmitglieder statt. Zudem trafen sich die Angestellten der Verwaltung und der Werkdienste mit dem Gemeinderat zu einem Austausch, verbunden mit einem Grillplausch.
- 0120.3132.00 Die im Bereich Standortmarketing vorgesehenen Projekte wurden nur teilweise umgesetzt. Die Erarbeitung des Logos ist noch nicht abgeschlossen.
- 0120.3170.00 Der Gemeinderat ging anfangs September auf eine zweitägige Reise. Der Verwaltung und der Schule wurden Grittibänze offeriert und als Dank für besondere Leistungen Geschenke ausgerichtet.
- 0211.3010.00 Die Mehrleistungen im Zusammenhang mit der IT-Migration wurden ausbezahlt. Für einen Teil des zusätzlichen Lohnaufwandes wurden bereits per 31.12.2024 Rückstellungen gebildet, welche durch die Auszahlung nun aufgelöst wurden und als Aufwandminderung im Konto 0211.3010.03 verbucht sind.
- 0211.3130.04 Die Abteilung Finanzen bewirtschaftet ausstehende Forderungen konsequent und leitet wo nötig die Betreuung ein. Die Kosten hierfür müssen durch den Gläubiger bevorschusst werden, allfällige Rückerstattungen der Schuldner werden im Konto 0211.4260.01 vereinnahmt.
- 0211.3132.03 Nach der IT-Migration zu der Hürlimann AG fielen noch restliche Supportkosten durch die OBT AG an. Zudem wurden Supportkosten im Zusammenhang mit der neuen Homepage sowie der neuen Geschäftsverwaltungssoftware CMI verrechnet.
- 0211.3133.01 Die für das 4. Quartal 2024 geplante IT-Migration verzögerte sich um zwei Monate, wodurch im 2025 noch auf das alte System zugegriffen werden musste.
- 0211.4210.00 Seit 2019 werden Gebühren vereinnahmt, welche für Mahnungen bei Nichteinreichen der Steuererklärung oder bei Zahlungsverzug anfallen.
- 0211.4270.00 Steuerpflichtige, die ihre Steuererklärung nicht fristgerecht einreichen und deshalb nach Ermessen veranlagt werden müssen, werden mit einer Busse bestraft.

- 0211.4612.00 Die Bezugsentschädigung der Kirchen hängt von den eingegangenen Kirchensteuern ab. Auch die Entschädigung für die Rechnungsführung der Regionalen Feuerwehr Geissberg wird nach dem Bruttoumsatz des Vorjahres berechnet.
- 0211.4612.06 Die Verwaltungsentschädigungen der Eigenwirtschaftsbetriebe Wasser, Abwasser und Abfall hängen von deren Erträgen ab.
- 0212.3611.01 Die Gemeinden beteiligen sich mit einem Investitionsbeitrag an den Entwicklungskosten zukünftiger Kantonsapplikationen.
- 0212.3612.00 Hier ist der Anteil der Gemeinde Remigen an den Betriebskosten des Regionalen Steueramtes verbucht.
- 0217.3130.05 Seit 2024 wird das Inventuramt – auch diejenigen der angeschlossenen Aussengemeinden - beim Regionalen Steueramt Remigen-Rüfenach-Mönthal geführt. Die Kosten für die Dokumente, welche für die Ausstellung der Inventare benötigt werden, werden den Erben in Rechnung gestellt und sind im Konto 0217.4260.00 vereinnahmt.
- 0220.3090.00 Für die Ausbildung der Lernenden fallen Lehrortsbeiträge, Materialkosten und Kosten für Diplome und Sprachaufenthalte an.
- 0220.3100.00 Es wurde mehr Papier (Logopapier, Kopierpapier grün für Mitteilungsblatt) und Büromaterial benötigt als budgetiert war.
- 0220.3130.06 / Die grösseren Bauvorhaben werden durch externe Ingenieurbüros geprüft. Die Kosten  
0220.4210.01 können grösstenteils an die Bauherren weiterverrechnet werden und schwanken jährlich aufgrund der Komplexität und Anzahl Baugesuche.
- 0220.3153.00 In diesem Konto sind die monatlichen Servicegebühren für den Kopierer sowie die Mehrkopien aufgrund der effektiven Zählerablesung ersichtlich.
- 0290.3144.01 Neben der vorgesehenen Beleuchtungserneuerung im Gemeindehaus fielen Kosten für die Reparatur des Liftes an.
- 0290.4260.00 Bei der Waldhütte gab es einen Wasserschaden. Die Kosten wurden durch die Gebäudeversicherung zurückerstattet.

# 1

## Öffentliche Ordnung + Sicherheit, Verteidigung

### Kurz und bündig:

Der Nettoaufwand für die Abteilung öffentliche Ordnung + Sicherheit, Verteidigung, beträgt rund CHF 336'702.

- 1110.3612.00 Nachdem die Stadt Brugg im vergangenen Jahr den Überschuss für die Jahre 2021 – 2024 zurückerstattet hat, bewegen sich die Betriebskosten nun wieder auf dem budgetierten Niveau.
- 1110.4270.00 Der Bussenertrag, der durch die Regionalpolizei Brugg erwirtschaftet wurde, liegt sowohl deutlich über dem Budget als auch über dem Vorjahr.

- 1400.3130.00 Im Berichtsjahr bearbeitete das Betreibungsamt Brugg 266 Betreibungen gegen Remiger EinwohnerInnen. Zudem liegt die Zuständigkeit für Findeltiere bei den Gemeinden, weshalb der Aargauische Tierschutzverein (ATs) die Kosten für eine Findelkatze verrechnet hat.
- 1400.3612.01 Die Kosten für den Kindes- und Erwachsenenschutzdienst Brugg sind im Vergleich zum Vorjahr erwartungsgemäss um rund 6 % gestiegen. Sie liegen jedoch unter dem budgetierten Betrag.
- 1400.4210.03 Im vergangenen Jahr wurde einer Person das Remiger Bürgerrecht zugesprochen.
- 1500.3612.00 Die Regionale Feuerwehr Geissberg schliesst ihre Jahresrechnung über dem Budget ab. Gründe dafür sind hohe Kosten für die Reparatur von Fahrzeugen sowie Anschaffungen infolge erfreulich vieler Neurekrutierungen.
- 1620.3612.00 / 1620.4501.01 Die Kosten für die Führung der Regionalen Zivilschutzorganisation (ZSO), des Regionalen Führungsstabs (RFO) und der Sanitätshilfestelle fallen ungefähr gemäss Budget aus.
- 1620.4611.00 Der Bund zahlt während einer Übergangsphase für die Wartungs- und Reparaturkosten der Sirene eine pauschale Abgeltung.

## 2

### Bildung

#### Kurz und bündig:

Der Nettoaufwand für die Abteilung Bildung beträgt rund CHF 1'812'598. Es besuchten 46 Schüler die Oberstufe in Brugg.

- 2110.3631.02 Die definitiven Besoldungskosten 2024, welche im 2025 verrechnet wurden, fielen tiefer aus als vom Kanton für die Budgetierung gemeldet wurde. Die Rückvergütungen wurden mit der 1. Akontorechnung 2025 verrechnet.
- 2120.3020.00 Die Kosten für den Schwimmlehrer fallen tiefer aus als erwartet. Zudem wurde das Angebot der Aufgabenhilfe aufgrund von fehlender Nachfrage eingestellt.
- Funkt. 2120 Die Schule hat die geplanten Projekte gemäss Budget umgesetzt. Auch die laufenden Ausgaben für den Schulbetrieb fallen im Rahmen des Budgets aus. In Zusammenarbeit mit der Schulleitung und des Schulsekretariates erfolgt während des Jahres eine regelmässige Budgetkontrolle.
- 2120.3153.00 Neben den monatlichen Servicegebühren und den Mehrkopien für den Kopierer sind hier auch die Supportkosten für die Schul informatik verbucht.
- 2120.3631.02 s. 2110.3631.02
- 2120.4260.00 Der Kanton beteiligte sich im Rahmen von «Kultur macht Schule» an diversen Projekten.
- 2130.3612.04 Insgesamt besuchten 46 Schüler die Oberstufe in Brugg, budgetiert waren 48 Schüler. Da es innerhalb der Stufen Verschiebungen gab und das Schulgeld unterschiedlich hoch ist, fällt das Schulgeld insgesamt tiefer aus als budgetiert.
- 2130.3631.02 s. 2110.3631.02

2130.3632.01 s. 2110.3631.02

2170.3111.00 Für die Reinigung sowie den Unterhalt des Flachdachs des Pavillons musste eine Absturzsicherungsausrüstung inkl. Rettungssset beschafft werden. Zudem waren die Putzmaschine und die Schmutzfangmatte defekt bzw. abgenutzt und mussten ersetzt werden.

2170.3144.03 Bei der Sanierung des Turnhallenbodens sowie der Wände kam es zu Mehrkosten, da im Verlaufe der Ausführung Optimierungspotential erkannt wurde. Ebenfalls fielen unvorhergesehene Reparaturen in diversen Bereichen des Schulhauses an, welche insgesamt über dem vorgesehenen Sockelbetrag liegen. Die weiteren budgetierten Positionen (Neugestaltung Beet Eingang, Lüftungreinigung, Gartenhaus Pavillon, Erneuerung Hüpfspiele Pausenplatz) konnten wie geplant umgesetzt werden.

2170.3300.10 Die Abschreibungen für die Sanierungen waren im falschen Konto budgetiert und wurden korrekt im Konto 2170.3300.30 verbucht.

2180.3XXX.XX Seit August 2025 wird der Mittagstisch durch die Kindertagesstätte Tagesstern durchgeführt, welche seither auch die Randstundenbetreuung anbietet. Zum Zeitpunkt der Budgetierung war das genaue Vorgehen noch nicht bekannt, weshalb die Budgetierung ungenau erfolgte. Für die geleistete Defizitgarantie wurde an der Gemeindeversammlung vom 27. November 2024 ein Verpflichtungskredit gesprochen.

2190.3631.02 s. 2110.3631.02

2190.3132.00 Die Schulleitung musste keine externe Fachstellen beziehen, weshalb der budgetierte Betrag nicht aufgewendet werden musste.

2200.363X.XX Insgesamt besuchten während des Jahres drei Kinder (ab August ein Kind) eine Sonder- bzw. Heilpädagogische Schule. Die Kosten für die Verpflegung werden den Eltern weiterverrechnet und sind im Konto 2200.4260.07 verbucht. Da im Voraus jeweils schwierig abzuschätzen ist, ob zusätzliche Kinder eine Sonderschulung benötigen, können die Kosten stark schwanken.

2300.3634.02 Es besuchten mehr Schüler eine Berufsschule als bei der Budgetierung angenommen wurde.

## 3

### **Kultur, Sport und Freizeit**

#### Kurz und bündig:

Der Nettoaufwand für die Abteilung Kultur, Sport und Freizeit beträgt rund CHF 72'911.

3220.3170.02 Das Adventskonzert fand wie im Vorjahr zusammen mit der Eröffnung des Adventsfensters der Verwaltung statt.

3290.3170.02 Im Berichtsjahr fanden ein Waldarbeitstag sowie ein Waldumgang statt.

3410.3170.00/ Die Gemeinde Remigen beteiligte sich erneut am Coop Gemeindeduell (Schweiz bewegt).

3410.3170.02 Für die Veranstaltung wird ein neues Konto geführt, budgetiert waren die Kosten im Konto 3410.3170.02.

3421.3171.00 Im Winter 2025 konnte wieder ein Skilager durchgeführt werden. Hier ist der Gemeindeanteil an den Lagerkosten verbucht.

## 4

### Gesundheit

Kurz und bündig:

Der Nettoaufwand für die Abteilung Gesundheit beträgt rund CHF 444'669.

4120.3611.00 Der Betrieb der kantonalen Clearingstelle wird auf die Gemeinden aufgeteilt. Die Kosten belaufen sich auf CHF 2.07 (Vorjahr: 1.88) je Kantonseinwohner.

4120.3631.00 Die Gemeinden beteiligen sich an den Restkosten gemäss Pflegegesetz. Im Rechnungsjahr 2023, welches für die Budgetierung 2025 als Grundlage diente, waren aufgrund von verspäteter Rechnungsstellung durch den Kanton nur drei Quartale verbucht, weshalb man sich auf falsche Zahlen abstützte. Gleichzeitig sind seither insbesondere die Kosten für die ambulante Pflege massiv gestiegen, was insgesamt zu einer hohen Budgetüberschreitung in diesem Konto geführt hat.

4210.3636.01/ Im Sinne der Transparenz wurden die Betriebskostenbeiträge an die Spitex Region Brugg  
4210.4260.00 neu brutto verbucht. Die Rückerstattung gemäss definitiver Betriebskostenabrechnung 2024 wurde separat verbucht und ist im Konto 4210.4260.00 ersichtlich.

4330.3136.01 Schülerinnen und Schüler erhalten jeweils pro Schuljahr einen Gutschein für eine zahnärztliche Kontrolluntersuchung zum Pauschaltarif von CHF 48.80. Die Verrechnung der Kosten erfolgt durch den behandelnden Zahnarzt direkt an die Gemeinde.

## 5

### Soziale Sicherheit

Kurz und bündig:

Der Nettoaufwand für die Abteilung Soziale Sicherheit beträgt rund CHF 492'381.

5340.4390.00 Wir erhielten wiederum Bürgerschaftsentgelt von der Stiftung Gesundheit Region Brugg.

5350.4512.00 Gemäss Beschluss des Gemeinderates wird das Vermögen aus dem Heinrich-Meyer-Fonds sowie des Legates Emma Wächter mit einer Entnahme zu Gunsten des Seniorenausfluges verwendet.

5450.3637.08 In diesem Konto sind Subventionsbeiträge an Familien für die familienergänzende Kinderbetreuung verbucht.

5720.3637.01 2025 mussten 7 Personen mit materieller Hilfe unterstützt werden. Die Gesamtaufwendungen liegen über dem Budget, jedoch deutlich unter den Aufwendungen des Vorjahres. Materielle Hilfe ist aufgrund der Ereignisabhängigkeit schwer zu budgetieren.

5720.4260.05 Personen, deren wirtschaftliche Verhältnisse es zulassen, müssen die bezogene Sozialhilfe zurückerstatten. Weiter konnten Leistungen der IV sowie der Arbeitslosenkasse vereinnahmt werden und Lohnzahlungen für bevorschusste Sozialhilfe.

Funkt. 5730 Die Unterstützung an Asylsuchende sowie an die Schutzsuchenden aus der Ukraine,

welche in der Gemeinde Remigen untergebracht sind, wird vom Kanton zurückerstattet. Im Verlauf des Jahres wurden 19 Personen mit Schutzstatus S unterstützt.

5790.3631.00 Die Gemeinden beteiligen sich mit 40 % an den Restkosten für Sonderschulung, Heime und Werkstätten. Der definitive Beitrag 2024 pro Einwohner, welcher im 2025 verrechnet wurde, beläuft sich auf CHF 264.22.

5790.3637.00 Die Gemeinde muss 85 % der Verlustscheinkosten übernehmen, welche aus der Krankenkassen-Grundversicherung entstehen.

## 6

### Verkehr und Nachrichtenübermittlung

#### Kurz und bündig:

Der Nettoaufwand für die Abteilung Verkehr und Nachrichtenübermittlung beträgt rund CHF 249'091.

6150.3090.00 Seit August 2025 wird ein Lernender Fachmann Betriebsunterhalt ausgebildet. Bei der Budgetierung fehlte es an Erfahrungswerten, welche Kosten in diesem Zusammenhang anfallen werden. So musste u.a. der Berufsbildnerkurs durch den Mitarbeiter Werkdienste absolviert werden und es fallen Kosten an für die überbetrieblichen Kurse sowie für Lehrmittel.

6150.3111.00 Die Beschaffung der neuen Pneus für den Fiat fiel günstiger aus als budgetiert war. Zudem wurde anstelle von Material für die Bepflanzung der öffentlichen Beete eine Teleskopsäge für dessen Unterhalt angeschafft.

6150.3120.04 Die Kosten für die Strassenbeleuchtung sind im Vergleich zum Vorjahr wieder gesunken, liegen jedoch trotzdem über dem Budget.

6150.3132.01 Der vorgesehene Motorsägen-Kurs konnte im 2025 nicht durchgeführt werden.

6150.3141.00 Neben der budgetierten Sanierung der Strassenrisse, welche wie geplant umgesetzt wurde, musste der Belag im Bereich der Neumattstrasse geflickt werden. Zudem fielen Kosten zu Lasten der Gemeinde für den Strassenabschluss bei der Chilacherstrasse an.

6150.3141.01 Der Aufwand für die Strassenbeleuchtung fiel tiefer aus als budgetiert. Hingegen konnte die Jahrestanche für die Umrüstung der Strassenbeleuchtung auf LED verbucht werden.

6150.3141.02 Neben der Reinigung der Strassenschächte durch die Firma Lüpold fielen auch Kosten für die Spülung der Sauber- und Schmutzwasserleitungen an, was wie im Vorjahr bei der Budgetierung untergegangen ist. Die zusätzliche Budgetposition wurde bei der Budgetierung 2026 berücksichtigt.

6150.3151.00 Der Rasenmäher war defekt und musste repariert werden.

## Umweltschutz und Raumordnung

Kurz und bündig:

# 7

<b>Wasserwerk:</b>	Ertragsüberschuss CHF 79'630 Nettovermögen 31.12.2025: CHF 1'597'504
<b>Abwasserbeseitigung:</b>	Ertragsüberschuss CHF 133'190 Nettovermögen 31.12.2025: CHF 2'427'504
<b>Abfallwirtschaft:</b>	Ertragsüberschuss CHF 20'344 Nettovermögen 31.12.2025: CHF 160'282

- 7100.3151.00 Der Brunnen bei der Waldhütte wurde erneuert. Weitere Kosten fielen in diesem Jahr nicht an.
- 7101.3130.00 Die entrichteten Entschädigungen für den Bereitschaftsdienst Wasserversorgung sind im Konto 1.7101.3010.01 verbucht und fielen deutlich tiefer aus als budgetiert. Es fielen zudem keine Kosten für Unvorhergesehenes an.
- 7101.3132.00 Nachträglich wurden noch Kosten für die Planung des Netzverbundes Villigen und Rüfenach verrechnet, welche nicht budgetiert waren.
- 7101.3143.01 Im Berichtsjahr kam es zu diversen Wasserleitungsbrüchen, welche Kosten für die Leckortung sowie die Reparatur des Lecks verursachten. Zudem musste eine Wasserleitung verlegt werden.
- 7101.3151.00 Es fielen Kosten für den Ersatz eines Hydranten sowie für Hydrantenrevisionen an.
- 7101.4240.02 Neben der Senkung der Gebühren per 01.01.2025 wurde der Verrechnungsmodus vom hydrologischen Jahr (01.10. – 30.09.) aufs Kalenderjahr (01.01. – 31.12.) umgestellt. Hierfür wurde einmalig ein sog. Langjahr mit 5 Quartalen für die Zeit vom 01.10.2024 – 31.12.2025 verrechnet, weshalb im Rechnungsjahr 2025 einmalig die Gebührenerträge für 5 Quartale verbucht sind.
- 7X01.4409.01 Auf eine Verzinsung des Nettovermögens wird aufgrund der Zinslage erneut verzichtet (Beschluss des GR vom 27.10.2025).
- 7101.9010.00 Zum Ausgleich der Dienststelle konnte eine Einlage in die Spezialfinanzierung Wasserversorgung in der Höhe von CHF 79'630.20 getätigt werden. Budgetiert war eine Einlage über CHF 51'100. Der Ertragsüberschuss fällt aufgrund der Verrechnung von 5 Quartalen höher aus als vorgesehen, wird sich jedoch durch die gleichzeitige Gebührensenkung in den kommenden Jahren reduzieren.
- 7201.3130.00 Die Kosten für die Projektierung des Trennsystems sowie für diverse weitere Honorare fielen nicht an.
- 7201.3143.01 Es fielen keine Reparaturkosten an Kanalisationsleitungen an.
- 7201.3301.31 Hier wurde irrtümlich die Abschreibung für das Projekt GEP 2. Generation budgetiert, welches jedoch noch nicht abgeschlossen werden konnte. Somit verschiebt sich der Abschreibungsaufwand für dieses Projekt.
- 7201.4240.03 s. 7101.4240.02
- 7201.9011.00 Zum Ausgleich der Dienststelle konnte eine Einlage in die Spezialfinanzierung Abwasserbeseitigung in der Höhe von CHF 133'189.75 getätigt werden. Budgetiert war eine

Einlage über CHF 8'000. Der Ertragsüberschuss fällt aufgrund der Verrechnung von 5 Quartalen sowie wegen des Wegfalls der Abschreibungen für das Projekt GEP 2. Generation höher aus als vorgesehen, wird sich jedoch durch die gleichzeitige Gebührensenkung in den kommenden Jahren reduzieren.

- 7301.4240.06 Neben der Senkung der Gebühren per 01.01.2025 wurde der Verrechnungsmodus vom hydrologischen Jahr (01.10. – 30.09.) aufs Kalenderjahr (01.01. – 31.12.) umgestellt. Hierfür wurde einmalig ein sog. Langjahr mit 5 Quartalen für die Zeit vom 01.10.2024 – 31.12.2025 verrechnet, weshalb im Rechnungsjahr 2025 einmalig die Gebührenerträge für 5 Quartale verbucht sind. Zudem kann es bei den Kehrrechtgebühren je nach Bestellungen von Kehrrechtmarken des Volgs zu schwankenden Erträgen kommen.
- 7301.9010.00 Zum Ausgleich der Dienststelle konnte eine Einlage in die Spezialfinanzierung Abfallwirtschaft in der Höhe von CHF 20'343.62 getätigt werden. Budgetiert war eine Einlage über CHF 5'600. Der Ertragsüberschuss fällt aufgrund der Verrechnung von 5 Quartalen höher aus als erwartet, wird sich jedoch durch die gleichzeitige Gebührensenkung in den kommenden Jahren reduzieren.
- 7710.3130.13 Im Jahr 2025 gab es 7 Todesfälle, bei welchen die Kremations- und Überführungskosten übernommen wurden.
- 7710.3612.00 Der Friedhofunterhalt 2024 wurde erst im 2025 verrechnet, weshalb im Berichtsjahr ausserordentlich die Kosten für 2024 und 2025 verbucht sind.

## 8

### Volkswirtschaft

#### Kurz und bündig:

Der Nettoaufwand für die Abteilung Volkswirtschaft beträgt rund CHF 32'888.

- 8120.3141.00 Für den Flurstrassenunterhalt viel einiges an Aufwand an. So wurde wie geplant Mergel gebrochen, transportiert und eingebaut. Weiter fallen jährlich Kosten für den allgemeinen Unterhalt der Flurstrassen an (Laubblasen, abränden etc.)

## 9

### Finanzen und Steuern

#### Kurz und bündig:

Zum Ausgleich der Jahresrechnung konnte ein Ertragsüberschuss von CHF 14'676 verbucht und dem Eigenkapital zugewiesen werden.

- 9100.3180.09 Die Wertberichtigungen auf die Steuerforderungen wurden von CHF 54'194 im 2024 auf neu CHF 79'879 erhöht. Die Wertberichtigungen setzen sich aus einer Pauschalwertberichtigung sowie aus Einzelwertberichtigungen zusammen, die auf mutmasslich gefährdete Forderungen vorgenommen werden.
- 9100 / 9101 siehe Erläuterungen zum Steuerabschluss auf Seite 7.
- 9300.4621.XX Der Finanzausgleich wurde aus den Basiszahlen der Jahre 2021 bis 2023 errechnet. Die direkte Zahlung gleicht die Lastenverschiebung zwischen Kanton und Gemeinden aus und wird in Relation zur Einwohnerzahl verteilt.

- 9610.3400.00 In diesem Konto sind die gemäss Steuerabschluss entrichteten Vergütungszinse für Steuerforderungen ersichtlich.
- 9610.4402.00 Das Zinsniveau ist im 2025 deutlich gesunken, weshalb keine Festgeldanlagen mehr getätigt wurden.
- 9990.4895.00 Die Entnahme aus der Aufwertungsreserve musste im Jahr 2019 erstmals gekürzt werden. Es handelt sich um eine lineare Kürzung entsprechend dem kontinuierlichen Erreichen der Nutzungsdauern.

Stand Aufwertungsreserve übrige Sachanlagen per Stichtag		Fr. 4'540'729
Entnahme 2019	Fr. 224'730	Fr. 4'315'999
Entnahme 2020	Fr. 212'419	Fr. 4'103'579
Entnahme 2021	Fr. 200'109	Fr. 3'903'470
Entnahme 2022	Fr. 187'799	Fr. 3'715'672
Entnahme 2023	Fr. 175'488	Fr. 3'540'183
Entnahme 2024	Fr. 163'178	Fr. 3'377'005
Entnahme 2025	Fr. 150'868	Fr. 3'226'137
Entnahme 2026	Fr. 138'557	Fr. 3'087'580
Entnahme 2027	Fr. 126'247	Fr. 2'961'333
Entnahme 2028	Fr. 113'937	Fr. 2'847'396
Entnahme 2029	Fr. 101'627	Fr. 2'745'769
Entnahme 2030	Fr. 89'316	Fr. 2'656'453
Entnahme 2031	Fr. 77'006	Fr. 2'579'447
Entnahme 2032	Fr. 64'696	Fr. 2'514'752
Entnahme 2033	Fr. 52'385	Fr. 2'462'366

- 9990.9001.00 Zum Ausgleich der Erfolgsrechnung kann ein Ertragsüberschuss von CHF 14'676.31 verbucht und ins Eigenkapital eingelegt werden. Budgetiert war ein Aufwandüberschuss von CHF 357'350.

### c) Investitionsrechnung

Im Jahr 2025 beliefen sich die Nettoinvestitionen der Einwohnergemeinde ohne Werke auf CHF 491'236 (Vorjahr: CHF 1'338'174), budgetiert waren CHF 534'000.

Die Selbstfinanzierung der Einwohnergemeinde ohne Werke beträgt CHF 271'008. Zusammen mit den Nettoinvestitionen beläuft sich die Nettoschuld per Ende Jahr auf CHF 1'661'235. Die Erhöhung der Nettoschuld ergibt sich dadurch, dass die Selbstfinanzierung (Abschreibungen zzgl. Ergebnis der Jahresrechnung) tiefer ausfällt als die Nettoinvestitionen.

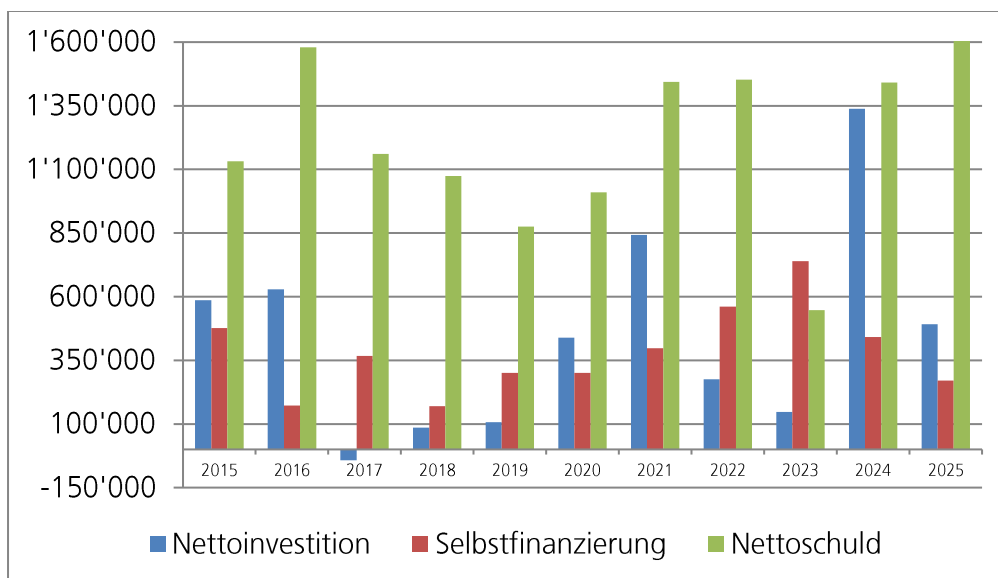

## Zu den einzelnen Krediten:

- 0290.5060.08 Erneuerung Schliesssystem  
Die Arbeiten konnten umgesetzt werden, einige Nachträge folgen im 2026. Nach Abschluss des Rechnungverkehrs kann die Kreditabrechnung erstellt werden.
- 2170.5040.07 Projektierung Um- / Neubau Kindergarten Lee  
Der Projektierungskredit wird zusammen mit dem Ausführungskredit abgerechnet. S. 2170.5040.08.
- 2170.5040.08 Neubau Kindergarten  
Der neue Doppelkindergarten konnte nach den Sportferien 2025 bezogen werden. Die Kreditabrechnung wird nach Abschluss des Rechnungverkehrs erstellt und der Gemeindeversammlung vorgelegt.
- 6130.5610.05 Sanierung Bushaltestellen Zentrum  
Der behindertengerechte Umbau der Bushaltestellen wurde verschoben, die Ausführung wird mit dem Kanton koordiniert.
- 6150.5030.05 Erstellung öffentliche Parkplätze auf Parzelle 229  
Der Parkplatz konnte erstellt werden. Nach Abschluss des Rechnungverkehrs konnte die Kreditabrechnung erstellt werden. Diese liegt der Gemeindeversammlung zur Beschlussfassung vor.
- 7101.5030.09 Projektierung Ersatz Wasserleitungen  
Die Planungsarbeiten sind abgeschlossen, es folgt ein Ausführungskredit. Der Projektierungskredit wird im Anschluss zusammen mit dem Ausführungskredit abgerechnet.
- 7201.5030.09 Projektierung Sauberwasserleitungen  
Die Planungsarbeiten sind abgeschlossen, es folgt ein Ausführungskredit. Der Projektierungskredit wird im Anschluss zusammen mit dem Ausführungskredit abgerechnet.
- 7201.5030.10 Projektierung Sanierung Abwasserleitungen  
Die Planungsarbeiten sind abgeschlossen, es folgt ein Ausführungskredit. Der Projektierungskredit wird im Anschluss zusammen mit dem Ausführungskredit abgerechnet.
- 7201.5290.04 Generelle Entwässerungsplanung 2. Generation  
Das Projekt ist in Ausführung.
- 7301.5060.00 Erneuerung Entsorgungsplatz  
Das Projekt befindet sich in Planung und konnte im 2025 noch nicht gestartet werden.
- 7900.5290.02 Gesamtrevision allg. Nutzungsplanung  
Das Projekt ist in Ausführung.

## **d) Bilanz**

Die Bilanz weist per Jahresabschluss Aktiven und Passiven in der Höhe von je CHF 19'774'134.52 aus.

Gemäss Weisungen der Finanzaufsicht Kanton Aargau muss die Aufwertungsreserve Grundstücke per 31.12.2023 in die kumulierten Ergebnisse der Vorjahre umgebucht werden. Das Konto 1.29500.02 entfällt zukünftig. Zusammen mit dem Jahresergebnis 2024 von CHF 199'349.92 weisen die Konti 299 Bilanzüberschuss einen Saldo von CHF 6'817'153.52 auf.

Die Aufwertungsreserve Verwaltungsvermögen beläuft sich per 31.12.2025 auf CHF 3'078'239.

## Einwohnergemeinde Remigen

### 3) Ergebnisse

#### a) Einwohnergemeinde ohne Spezialfinanzierungen

b) Wasserwerk

c) Abwasserbeseitigung

d) Abfallwirtschaft

e) Einwohnergemeinde

f) Kennzahlenauswertung

# Ergebnis EG ohne Spezialfinanzierungen

Gemeinde Remigen  
Buchungsperiode 2025

Erfolgsausweis	Rechnung 2025	Budget 2025	Rechnung 2024
<b>Betrieblicher Aufwand</b>	<b>5'248'633.00</b>	<b>5'185'950</b>	<b>4'971'981.40</b>
30 Personalaufwand	982'396.48	991'500	977'690.40
31 Sach- und übriger Betriebsaufwand	929'254.69	932'700	833'897.85
33 Abschreibungen Verwaltungsvermögen	317'271.65	342'100	317'272.55
36 Transferaufwand	3'019'710.18	2'919'650	2'843'120.60
<b>Betrieblicher Ertrag</b>	<b>5'110'453.04</b>	<b>4'669'700</b>	<b>4'886'628.74</b>
40 Fiskalertrag	3'986'668.15	3'583'300	3'714'884.70
41 Regalien und Konzessionen	36'553.78	30'000	32'491.64
42 Entgelte	229'819.02	167'100	247'034.75
43 Verschiedene Erträge	420.20	400	437.80
45 Entnahmen aus Fonds und Spezialfinanzierungen	4'434.10	3'000	6'706.85
46 Transferertrag	852'557.79	885'900	885'073.00
<b>Ergebnis aus betrieblicher Tätigkeit</b>	<b>138'179.96-</b>	<b>516'250-</b>	<b>85'352.66-</b>
34 Finanzaufwand	9'709.05	2'000	7'513.55
44 Finanzertrag	11'697.32	10'100	129'038.13
<b>Ergebnis aus Finanzierung</b>	<b>1'988.27</b>	<b>8'100</b>	<b>121'524.58</b>
<b>Operatives Ergebnis</b>	<b>136'191.69-</b>	<b>508'150-</b>	<b>36'171.92</b>
38 Ausserordentlicher Aufwand			
48 Ausserordentlicher Ertrag	150'868.00	150'800	163'178.00
<b>Ausserordentliches Ergebnis</b>	<b>150'868.00</b>	<b>150'800</b>	<b>163'178.00</b>
<b>Gesamtergebnis Erfolgsrechnung</b> (+ = Ertragsüberschuss / - = Aufwandüberschuss)	<b>14'676.31</b>	<b>357'350-</b>	<b>199'349.92</b>

# Ergebnis EG ohne Spezialfinanzierungen

Gemeinde Remigen  
Buchungsperiode 2025

Finanzierungsausweis	Rechnung 2025	Budget 2025	Rechnung 2024
<b>Investitionsausgaben</b>	<b>491'235.55</b>	<b>534'000</b>	<b>1'414'974.10</b>
50 Sachanlagen	459'714.40	476'000	1'372'459.60
52 Immaterielle Anlagen	31'521.15	58'000	39'514.50
56 Eigene Investitionsbeiträge			3'000.00
<b>Investitionseinnahmen</b>	<b>0.00</b>	<b>0</b>	<b>76'800.00</b>
60 Abgang von Sachanlagen			76'800.00
<b>Ergebnis Investitionsrechnung</b>	<b>491'235.55-</b>	<b>534'000-</b>	<b>1'338'174.10-</b>
<b>Selbstfinanzierung</b>	<b>271'008.16</b>	<b>55'150-</b>	<b>441'099.92</b>
<b>Finanzierungsergebnis</b> (+= Finanzierungsüberschuss / -= Finanzierungsfehlbetrag)	<b>220'227.39-</b>	<b>589'150-</b>	<b>897'074.18-</b>

## Einwohnergemeinde Remigen

### 3) Ergebnisse

a) Einwohnergemeinde ohne Spezialfinanzierungen

#### **b) Wasserwerk**

c) Abwasserbeseitigung

d) Abfallwirtschaft

e) Einwohnergemeinde

f) Kennzahlenauswertung

# Ergebnis Wasserwerk

Gemeinde Remigen  
Buchungsperiode 2025

Erfolgsausweis	Rechnung 2025	Budget 2025	Rechnung 2024
<b>Betrieblicher Aufwand</b>	<b>175'006.25</b>	<b>162'900</b>	<b>176'357.30</b>
30 Personalaufwand	29'617.75	26'300	29'789.35
31 Sach- und übriger Betriebsaufwand	101'053.20	91'300	101'788.00
33 Abschreibungen Verwaltungsvermögen	38'458.50	38'800	38'371.25
36 Transferaufwand	5'876.80	6'500	6'408.70
<b>Betrieblicher Ertrag</b>	<b>254'636.45</b>	<b>214'600</b>	<b>270'852.10</b>
42 Entgelte	160'661.10	118'000	178'022.50
46 Transferertrag	93'975.35	96'600	92'829.60
<b>Ergebnis aus betrieblicher Tätigkeit</b>	<b>79'630.20</b>	<b>51'700</b>	<b>94'494.80</b>
34 Finanzaufwand			
44 Finanzertrag			
<b>Ergebnis aus Finanzierung</b>	<b>0.00</b>	<b>0</b>	<b>0.00</b>
<b>Operatives Ergebnis</b>	<b>79'630.20</b>	<b>51'700</b>	<b>94'494.80</b>
38 Ausserordentlicher Aufwand			
48 Ausserordentlicher Ertrag			
<b>Ausserordentliches Ergebnis</b>	<b>0.00</b>	<b>0</b>	<b>0.00</b>
<b>Gesamtergebnis Erfolgsrechnung</b> (+ = Ertragsüberschuss / - = Aufwandüberschuss)	<b>79'630.20</b>	<b>51'700</b>	<b>94'494.80</b>

# Ergebnis Wasserwerk

Gemeinde Remigen  
Buchungsperiode 2025

Finanzierungsausweis		Rechnung 2025	Budget 2025	Rechnung 2024
50	<b>Investitionsausgaben</b> Sachanlagen	<b>1'436.90</b> 1'436.90	<b>0</b>	<b>18'485.65</b> 18'485.65
63	<b>Investitionseinnahmen</b> Investitionsbeiträge	<b>2'775.40</b> 2'775.40	<b>5'000</b> 5'000	<b>2'917.30</b> 2'917.30
	<b>Ergebnis Investitionsrechnung</b>	<b>1'338.50</b>	<b>5'000</b>	<b>15'568.35-</b>
	<b>Selbstfinanzierung</b>	<b>69'813.35</b>	<b>43'400</b>	<b>84'736.45</b>
	<b>Finanzierungsergebnis</b> (+= Finanzierungsüberschuss / -= Finanzierungsfehlbetrag)	<b>71'151.85</b>	<b>48'400</b>	<b>69'168.10</b>
<b>BILANZ</b>				
	Nettoschuld/Nettovermögen per 01.01.	1'526'352.31-		
	Nettoschuld/Nettovermögen per 31.12.	1'597'504.16-		
	(+= Nettoschuld / -= Nettovermögen)			
	Zunahme/Abnahme	71'151.85-		

## Einwohnergemeinde Remigen

### 3) Ergebnisse

a) Einwohnergemeinde ohne Spezialfinanzierungen

b) Wasserwerk

#### **c) Abwasserbeseitigung**

d) Abfallwirtschaft

e) Einwohnergemeinde

f) Kennzahlenauswertung

# Ergebnis Abwasserbeseitigung

Gemeinde Remigen  
Buchungsperiode 2025

Erfolgsausweis	Rechnung 2025	Budget 2025	Rechnung 2024
<b>Betrieblicher Aufwand</b>	<b>178'388.90</b>	<b>262'800</b>	<b>180'151.35</b>
30 Personalaufwand	5'463.40	6'400	6'197.20
31 Sach- und übriger Betriebsaufwand	2'064.40	31'800	2'574.00
33 Abschreibungen Verwaltungsvermögen	67'147.00	122'600	67'147.00
36 Transferaufwand	103'714.10	102'000	104'233.15
<b>Betrieblicher Ertrag</b>	<b>311'578.65</b>	<b>270'800</b>	<b>304'731.10</b>
42 Entgelte	215'178.45	176'300	209'398.30
46 Transferertrag	96'400.20	94'500	95'332.80
<b>Ergebnis aus betrieblicher Tätigkeit</b>	<b>133'189.75</b>	<b>8'000</b>	<b>124'579.75</b>
34 Finanzaufwand			
44 Finanzertrag			
<b>Ergebnis aus Finanzierung</b>	<b>0.00</b>	<b>0</b>	<b>0.00</b>
<b>Operatives Ergebnis</b>	<b>133'189.75</b>	<b>8'000</b>	<b>124'579.75</b>
38 Ausserordentlicher Aufwand			
48 Ausserordentlicher Ertrag			
<b>Ausserordentliches Ergebnis</b>	<b>0.00</b>	<b>0</b>	<b>0.00</b>
<b>Gesamtergebnis Erfolgsrechnung</b> (+ = Ertragsüberschuss / - = Aufwandüberschuss)	<b>133'189.75</b>	<b>8'000</b>	<b>124'579.75</b>

# Ergebnis Abwasserbeseitigung

Gemeinde Remigen  
Buchungsperiode 2025

Finanzierungsausweis	Rechnung 2025	Budget 2025	Rechnung 2024	
	<b>Investitionsausgaben</b>	<b>33'857.05</b>	<b>50'000</b>	<b>58'094.20</b>
50	Sachanlagen	2'873.75		41'594.20
52	Immaterielle Anlagen	30'983.30	50'000	16'500.00
	<b>Investitionseinnahmen</b>	<b>4'390.20</b>	<b>20'000</b>	<b>21'347.90</b>
63	Investitionsbeiträge	4'390.20	20'000	21'347.90
	<b>Ergebnis Investitionsrechnung</b>	<b>29'466.85-</b>	<b>30'000-</b>	<b>36'746.30-</b>
	<b>Selbstfinanzierung</b>	<b>103'936.55</b>	<b>36'100</b>	<b>96'393.95</b>
	<b>Finanzierungsergebnis (+= Finanzierungsüberschuss / -= Finanzierungsfehlbetrag)</b>	<b>74'469.70</b>	<b>6'100</b>	<b>59'647.65</b>
	<b>BILANZ</b>			
	Nettoschuld/Nettovermögen per 01.01.	2'352'810.62-		
	Nettoschuld/Nettovermögen per 31.12.	2'427'280.32-		
	(+= Nettoschuld / -= Nettovermögen)			
	Zunahme/Abnahme	74'469.70-		

## Einwohnergemeinde Remigen

### 3) Ergebnisse

a) Einwohnergemeinde ohne Spezialfinanzierungen

b) Wasserwerk

c) Abwasserbeseitigung

#### **d) Abfallwirtschaft**

e) Einwohnergemeinde

f) Kennzahlenauswertung

# Ergebnis Abfallwirtschaft

Gemeinde Remigen  
Buchungsperiode 2025

Erfolgsausweis	Rechnung 2025	Budget 2025	Rechnung 2024
<b>Betrieblicher Aufwand</b>	<b>123'585.73</b>	<b>113'800</b>	<b>122'689.65</b>
30 Personalaufwand	7'571.20	7'500	7'364.65
31 Sach- und übriger Betriebsaufwand	108'447.73	98'300	108'281.10
36 Transferaufwand	7'566.80	8'000	7'043.90
<b>Betrieblicher Ertrag</b>	<b>143'929.35</b>	<b>119'400</b>	<b>128'130.45</b>
42 Entgelte	143'929.35	119'400	128'130.45
<b>Ergebnis aus betrieblicher Tätigkeit</b>	<b>20'343.62</b>	<b>5'600</b>	<b>5'440.80</b>
34 Finanzaufwand			
44 Finanzertrag			
<b>Ergebnis aus Finanzierung</b>	<b>0.00</b>	<b>0</b>	<b>0.00</b>
<b>Operatives Ergebnis</b>	<b>20'343.62</b>	<b>5'600</b>	<b>5'440.80</b>
38 Ausserordentlicher Aufwand			
48 Ausserordentlicher Ertrag			
<b>Ausserordentliches Ergebnis</b>	<b>0.00</b>	<b>0</b>	<b>0.00</b>
<b>Gesamtergebnis Erfolgsrechnung</b> (+ = Ertragsüberschuss / - = Aufwandüberschuss)	<b>20'343.62</b>	<b>5'600</b>	<b>5'440.80</b>

# Ergebnis Abfallwirtschaft

**Gemeinde Remigen**  
Buchungsperiode 2025

Finanzierungsausweis	Rechnung 2025	Budget 2025	Rechnung 2024
<b>Selbstfinanzierung</b>	<b>20'343.62</b>	<b>5'600</b>	<b>5'440.80</b>
<b>Finanzierungsergebnis (+= Finanzierungsüberschuss / -= Finanzierungsfehlbetrag)</b>	<b>20'343.62</b>	<b>5'600</b>	<b>5'440.80</b>
<b>BILANZ</b>			
Nettoschuld/Nettovermögen per 01.01.	139'938.86-		
Nettoschuld/Nettovermögen per 31.12.	160'282.48-		
(+= Nettoschuld / -= Nettovermögen)			
Zunahme/Abnahme	20'343.62-		

## Einwohnergemeinde Remigen

### 3) Ergebnisse

a) Einwohnergemeinde ohne Spezialfinanzierungen

b) Wasserwerk

c) Abwasserbeseitigung

d) Abfallwirtschaft

#### **e) Einwohnergemeinde**

f) Kennzahlenauswertung

# Ergebnis Einwohnergemeinde

Gemeinde Remigen  
Buchungsperiode 2025

Erfolgsausweis	Rechnung 2025	Budget 2025	Rechnung 2024
<b>Betrieblicher Aufwand</b>	<b>5'725'613.88</b>	<b>5'725'450</b>	<b>5'451'179.70</b>
30 Personalaufwand	1'025'048.83	1'031'700	1'021'041.60
31 Sach- und übriger Betriebsaufwand	1'140'820.02	1'154'100	1'046'540.95
33 Abschreibungen Verwaltungsvermögen	422'877.15	503'500	422'790.80
36 Transferaufwand	3'136'867.88	3'036'150	2'960'806.35
<b>Betrieblicher Ertrag</b>	<b>5'820'597.49</b>	<b>5'274'500</b>	<b>5'590'342.39</b>
40 Fiskalertrag	3'986'668.15	3'583'300	3'714'884.70
41 Regalien und Konzessionen	36'553.78	30'000	32'491.64
42 Entgelte	749'587.92	580'800	762'586.00
43 Verschiedene Erträge	420.20	400	437.80
45 Entnahmen aus Fonds und Spezialfinanzierungen	4'434.10	3'000	6'706.85
46 Transferertrag	1'042'933.34	1'077'000	1'073'235.40
<b>Ergebnis aus betrieblicher Tätigkeit</b>	<b>94'983.61</b>	<b>450'950-</b>	<b>139'162.69</b>
34 Finanzaufwand	9'709.05	2'000	7'513.55
44 Finanzertrag	11'697.32	10'100	129'038.13
<b>Ergebnis aus Finanzierung</b>	<b>1'988.27</b>	<b>8'100</b>	<b>121'524.58</b>
<b>Operatives Ergebnis</b>	<b>96'971.88</b>	<b>442'850-</b>	<b>260'687.27</b>
48 Ausserordentlicher Ertrag	150'868.00	150'800	163'178.00
<b>Ausserordentliches Ergebnis</b>	<b>150'868.00</b>	<b>150'800</b>	<b>163'178.00</b>
<b>Gesamtergebnis Erfolgsrechnung</b> (+ = Ertragsüberschuss / - = Aufwandüberschuss)	<b>247'839.88</b>	<b>292'050-</b>	<b>423'865.27</b>

# Ergebnis Einwohnergemeinde

Gemeinde Remigen  
Buchungsperiode 2025

Finanzierungsausweis		Rechnung 2025	Budget 2025	Rechnung 2024
	<b>Investitionsausgaben</b>	<b>526'529.50</b>	<b>584'000</b>	<b>1'491'553.95</b>
50	Sachanlagen	464'025.05	476'000	1'432'539.45
52	Immaterielle Anlagen	62'504.45	108'000	56'014.50
56	Eigene Investitionsbeiträge			3'000.00
	<b>Investitionseinnahmen</b>	<b>7'165.60</b>	<b>25'000</b>	<b>101'065.20</b>
60	Abgang von Sachanlagen			76'800.00
63	Investitionsbeiträge	7'165.60	25'000	24'265.20
	<b>Ergebnis Investitionsrechnung</b>	<b>519'363.90-</b>	<b>559'000-</b>	<b>1'390'488.75-</b>
	<b>Selbstfinanzierung</b>	<b>465'101.68</b>	<b>29'950</b>	<b>627'671.12</b>
	<b>Finanzierungsergebnis</b> (+= Finanzierungsüberschuss / -= Finanzierungsfehlbetrag)	<b>54'262.22-</b>	<b>529'050-</b>	<b>762'817.63-</b>

## Einwohnergemeinde Remigen

### 3) Ergebnisse

- a) Einwohnergemeinde ohne Spezialfinanzierungen
- b) Wasserwerk
- c) Abwasserbeseitigung
- d) Abfallwirtschaft
- e) Einwohnergemeinde

### f) Kennzahlenauswertung

## Einwohnergemeinde ohne Spezialfinanzierungen

A	Einwohnerzahl		1'389
B	Laufender Ertrag		5'273'018.36
C	Fiskalertrag + Finanz- und Lastenausgleich		4'301'368.15
D	Nettozinsaufwand		5'311.73
E	Nettoinvestitionen		491'235.55
F	Nettoschuld I		1'661'235.23
G	Selbstfinanzierung		271'008.16
H	Abschreibungen		411'633.95
<b>1</b>	<b>Nettoschuld I pro Einwohner</b>	<b>F : A</b>	<b>1'195.99Fr.</b>
<b>2</b>	<b>Nettoverschuldungsquotient</b>	<b>(F : C) x 100</b>	<b>38.62 %</b>
<b>3</b>	<b>Zinsbelastungsanteil</b>	<b>(D : B) x 100</b>	<b>0.10 %</b>
<b>4</b>	<b>Selbstfinanzierungsgrad</b>	<b>(G : E) x 100</b>	<b>55.17 %</b>
<b>5</b>	<b>Selbstfinanzierungsanteil</b>	<b>(G : B) x 100</b>	<b>5.14 %</b>
<b>6</b>	<b>Kapitaldienstanteil</b>	<b>((D + H) : B) x 100</b>	<b>7.91 %</b>

## Einwohnergemeinde

A	Einwohnerzahl		1'389
B	Laufender Ertrag		5'983'162.81
C	Fiskalertrag + Finanz- und Lastenausgleich		4'301'368.15
D	Nettozinsaufwand		5'311.73
E	Nettoinvestitionen		519'363.90
F	Nettoschuld I		2'523'831.73-
G	Selbstfinanzierung		465'101.68
H	Abschreibungen		372'563.90
<b>1</b>	<b>Nettoschuld I pro Einwohner</b>	<b>F : A</b>	<b>1'817.01Fr.</b>
<b>2</b>	<b>Nettoverschuldungsquotient</b>	<b>(F : C) x 100</b>	<b>58.68%</b>
<b>3</b>	<b>Zinsbelastungsanteil</b>	<b>(D : B) x 100</b>	<b>0.09 %</b>
<b>4</b>	<b>Selbstfinanzierungsgrad</b>	<b>(G : E) x 100</b>	<b>89.55 %</b>
<b>5</b>	<b>Selbstfinanzierungsanteil</b>	<b>(G : B) x 100</b>	<b>7.77 %</b>
<b>6</b>	<b>Kapitaldienstanteil</b>	<b>((D + H) : B) x 100</b>	<b>6.32 %</b>

**Nettoschuld I pro Einwohner** Die Nettoschuld pro Einwohner wird als Gradmesser für die Verschuldung verwendet. Eine Pro-Kopf-Verschuldung bis 2'500 Franken kann als tragbar eingestuft werden. Bei der Beurteilung ist ergänzend die finanzielle Leistungsfähigkeit massgebend (Selbstfinanzierungsanteil berücksichtigen).

**Nettoverschuldungsquotient** Zeigt, welcher Anteil vom Fiskalertrag/Finanzausgleich erforderlich wäre, um die Nettoschuld abzutragen. Ein Nettoverschuldungsquotient von unter 100 % weist auf eine kurze Bindungsdauer hin. Der Quotient sollte jedoch nicht über 150 % betragen.

**Zinsbelastungsanteil** Zeigt, welcher Anteil des laufenden Ertrags durch den Nettozinsaufwand gebunden ist. Je tiefer der Wert, desto grösser der Handlungsspielraum. Ein Wert bis 4% ist gut, der Anteil sollte nicht über 9 % betragen.

**Selbstfinanzierungsgrad** Zeigt, welcher Anteil der Nettoinvestitionen aus eigenen Mitteln finanziert werden kann. Ein Selbstfinanzierungsgrad von über 100 % weist auf eine hohe Eigenfinanzierung hin. Der Anteil sollte nicht unter 50% betragen. Jährliche Schwankungen beim Selbstfinanzierungsgrad sind nicht ungewöhnlich, langfristig sollte ein Selbstfinanzierungsgrad von 100% angestrebt werden.

**Selbstfinanzierungsanteil** Zeigt die Finanzkraft und den finanziellen Spielraum einer Gemeinde. Er gibt an, welcher Anteil des Ertrags zur Finanzierung der Investitionen oder zum Abbau von Schulden aufgewendet werden kann (finanzielle Leistungsfähigkeit). Ein Selbstfinanzierungsanteil von über 20 % weist auf ein hohes Investitions-/Amortisationspotenzial hin. Der Anteil sollte nicht unter 10 % betragen.

**Kapitaldienstanteil** Zeigt, wie stark der laufende Ertrag durch den Zinsendienst und die Abschreibungen (Kapitaldienst) belastet ist. Ein hoher Anteil weist auf einen enger werdenden finanziellen Spielraum hin. Ein Wert bis 5% ist gut, der Anteil sollte nicht über 15 % betragen.

## Einwohnergemeinde Remigen

### 4) Erfolgsrechnung

#### a) Funktionale Gliederung

#### b) Artengliederung

# Erfolgsrechnung

Gemeinde Remigen  
Buchungsperiode 2025

Einwohnergemeinde	Rechnung 2025		Budget 2025		Rechnung 2024		
	Aufwand	Ertrag	Aufwand	Ertrag	Aufwand	Ertrag	
	<b>6'020'062.81</b>	<b>6'020'062.81</b>	<b>5'833'650</b>	<b>5'833'650</b>	<b>5'919'458.52</b>	<b>5'919'458.52</b>	
0	ALLGEMEINE VERWALTUNG	1'140'678.04	305'694.71 834'983.33	1'142'100	315'500 826'600	1'132'164.19	305'920.80 826'243.39
1	ÖFFENTLICHE ORDNUNG + SICHERHEIT, VERTEIDIGUNG	437'197.13	100'494.72 336'702.41	451'700	90'500 361'200	395'507.25	90'997.10 304'510.15
2	BILDUNG	2'007'601.07	195'002.73 1'812'598.34	2'112'600	224'100 1'888'500	1'905'810.23	168'627.80 1'737'182.43
3	KULTUR, SPORT UND FREIZEIT	72'911.25	0.00 72'911.25	74'800	500 74'300	71'565.75	863.00 70'702.75
4	GESUNDHEIT	471'664.25	26'994.55 444'669.70	320'000	100 319'900	382'208.70	200.00 382'008.70
5	SOZIALE SICHERHEIT	668'087.55	175'705.90 492'381.65	664'900	144'400 520'500	691'343.70	244'930.95 446'412.75
6	VERKEHR + NACHRICHTENÜBER- MITTLUNG	255'090.75	6'000.00 249'090.75	245'550	6'000 239'550	225'013.40	6'788.50 218'224.90
7	UMWELTSCHUTZ UND RAUMORDNUNG	832'602.20	716'982.95 115'619.25	729'000	611'100 117'900	823'268.05	720'816.20 102'451.85
8	VOLKSWIRTSCHAFT	80'106.20	47'217.98 32'888.22	76'700	42'000 34'700	53'248.85	42'569.44 10'679.41
9	FINANZEN UND STEUERN	54'124.37 4'391'844.90	4'445'969.27	16'300 4'383'150	4'399'450	239'328.40 4'098'416.33	4'337'744.73

# Erfolgsrechnung

Gemeinde Remigen  
Buchungsperiode 2025

Einwohnergemeinde	Rechnung 2025		Budget 2025		Rechnung 2024		
	Aufwand	Ertrag	Aufwand	Ertrag	Aufwand	Ertrag	
<b>0</b>	<b>ALLGEMEINE VERWALTUNG</b>	<b>1'140'678.04</b>	<b>305'694.71</b>	<b>1'142'100</b>	<b>315'500</b>	<b>1'132'164.19</b>	<b>305'920.80</b>
<b>01</b>	<b>Legislative und Exekutive</b>	<b>143'411.20</b>		<b>158'800</b>		<b>153'137.90</b>	
<b>011</b>	<b>Legislative</b>	<b>20'346.05</b>		<b>22'700</b>		<b>22'018.85</b>	
<b>0110</b>	<b>Legislative</b>	<b>20'346.05</b>		<b>22'700</b>		<b>22'018.85</b>	
3000.01	Entschädigung Wahlbüro	2'350.00		3'500		3'920.00	
3000.02	Entschädigung Finanzkommission	4'300.00		4'300		4'300.00	
3050.00	AG-Beiträge Sozialversicherung	73.90		100		139.70	
3054.00	AG-Beiträge FAK	16.35		0		31.05	
3102.00	Drucksachen, Publikationen	3'586.75		6'000		5'172.70	
3130.00	Dienstleistungen Dritter	987.70		1'000		1'301.10	
3130.01	Portokosten	3'813.50		3'000		3'380.60	
3130.03	Externe Rechnungsprüfung	1'814.25		2'000		1'824.80	
3170.00	Reisekosten und Spesen	3'103.60		2'500		1'648.90	
3920.00	INTV Benützungskosten	300.00		300		300.00	
<b>012</b>	<b>Exekutive</b>	<b>123'065.15</b>		<b>136'100</b>		<b>131'119.05</b>	
<b>0120</b>	<b>Exekutive</b>	<b>123'065.15</b>		<b>136'100</b>		<b>131'119.05</b>	
3000.03	Besoldung Gemeinderat	84'749.00		82'000		89'218.80	
3050.00	AG-Beiträge Sozialversicherung	5'189.55		4'300		5'849.35	
3053.00	AG-Beiträge UVG	128.95		200		154.50	
3054.00	AG-Beiträge FAK	1'152.95		1'000		1'299.30	
3090.00	Aus- / Weiterbildung Personal	150.00		1'000		450.00	
3099.00	Übriger Personalaufwand	4'536.20		5'000		6'976.30	
3102.00	Drucksachen, Publikationen	0.00		0		1'750.40	
3130.00	Dienstleistungen Dritter	0.00		0		150.00	
3130.14	Mitgliederbeiträge	1'100.00		1'100		1'100.00	
3132.00	Honorare externe Fachstellen	15'336.15		28'000		10'096.10	
3134.01	Haftpflichtversicherung	483.00		500		483.00	
3170.00	Reisekosten und Spesen	10'239.35		13'000		13'591.30	

# Erfolgsrechnung

Gemeinde Remigen  
Buchungsperiode 2025

Einwohnergemeinde	Rechnung 2025		Budget 2025		Rechnung 2024		
	Aufwand	Ertrag	Aufwand	Ertrag	Aufwand	Ertrag	
<b>02</b>	<b>Allgemeine Dienste</b>	<b>997'266.84</b>	<b>305'694.71</b>	<b>983'300</b>	<b>315'500</b>	<b>979'026.29</b>	<b>305'920.80</b>
<b>021</b>	<b>Finanz- und Steuerverwaltung</b>	<b>545'863.42</b>	<b>269'448.74</b>	<b>533'500</b>	<b>274'200</b>	<b>558'754.99</b>	<b>269'362.95</b>
<b>0211</b>	<b>Abteilung Finanzen</b>	<b>204'578.39</b>	<b>45'980.45</b>	<b>190'700</b>	<b>50'300</b>	<b>226'250.39</b>	<b>51'980.85</b>
3010.00	Löhne Verwaltungspersonal	69'164.60		62'000		60'718.20	
3010.03	Rückstellung Löhne	3'145.00-		0		3'485.00	
3050.00	AG-Beiträge Sozialversicherung	4'514.60		4'000		3'963.30	
3052.00	AG-Beiträge Pensionskassen	6'295.80		6'400		6'233.40	
3053.00	AG-Beiträge UVG	724.20		800		686.70	
3054.00	AG-Beiträge FAK	1'003.00		900		880.30	
3055.00	AG-Beiträge KTG	266.50		300		234.00	
3090.00	Aus- / Weiterbildung Personal	670.00		300		0.00	
3099.01	Verbandsbeiträge Personal	105.00		100		105.00	
3100.00	Büromaterial	1'836.35		2'000		2'250.70	
3100.01	EDV-Verbrauchsmaterial	59.45		300		0.00	
3102.00	Drucksachen, Publikationen	120.60		300		120.60	
3113.00	Anschaffung Hardware	1'443.15		0		0.00	
3118.01	Anschaffung Software/Lizenzen	127.00		0		0.00	
3130.00	Dienstleistungen Dritter	1'898.98		600		4'286.83	
3130.01	Portokosten	1'581.95		1'500		1'782.70	
3130.02	Telefongebühren	993.00		1'000		1'009.10	
3130.04	Vorschuss Betriebskosten	3'360.05		7'100		5'579.80	
3132.03	EDV-Beratung Anwendung	3'589.01		0		12'880.05	
3133.01	EDV-Rechenzentrum	45'904.20		39'500		97'828.70	
3153.00	Unterhalt Informatik-Hardware	1'798.20		1'000		1'239.85	
3158.01	Unterhalt von Software	56'049.15		55'700		17'440.95	
3170.00	Reisekosten und Spesen	131.35		300		82.70	
3199.00	Übriger Betriebsaufwand	69.45		0		33.81	
3611.01	Entschädigungen Kanton	6'017.80		6'600		5'408.70	
4210.00	Gebühren für Amtshandlungen		7'434.50		6'000		7'676.65
4260.00	Rückerstattungen Dritter		0.85		0		1'386.95
4260.01	Rückerst. Betriebskosten		2'315.15		2'000		2'815.80
4270.00	Bussen		8'532.70		12'000		12'954.90

# Erfolgsrechnung

Gemeinde Remigen  
Buchungsperiode 2025

Einwohnergemeinde	Rechnung 2025		Budget 2025		Rechnung 2024	
	Aufwand	Ertrag	Aufwand	Ertrag	Aufwand	Ertrag
4612.00 Entschädigung von Gemeinden und Gemeindeverbänden		17'684.50		19'500		17'204.30
4612.06 Verwaltungsentschädigung		10'012.75		10'800		9'942.25
<b>0212 Abteilung Steuern</b>	<b>117'816.74</b>		<b>118'900</b>		<b>115'122.50</b>	
3000.00 Entschädigung Steuerkommission	804.00		800		804.00	
3611.01 Entschädigungen Kanton	2'689.45		2'600		2'479.20	
3612.00 Entschädigung an Gemeinden	114'323.29		115'500		111'839.30	
<b>0217 Regionale Abteilung Steuern</b>	<b>223'468.29</b>	<b>223'468.29</b>	<b>223'900</b>	<b>223'900</b>	<b>217'382.10</b>	<b>217'382.10</b>
3010.00 Löhne Verwaltungspersonal	155'040.35		156'000		149'600.30	
3010.03 Rückstellung Löhne	93.00		0		110.00-	
3050.00 AG-Beiträge Sozialversicherung	10'119.65		9'600		9'760.95	
3052.00 AG-Beiträge Pensionskassen	18'215.00		17'200		17'706.00	
3053.00 AG-Beiträge UVG	1'623.90		1'700		1'669.50	
3054.00 AG-Beiträge FAK	2'247.75		2'100		2'168.60	
3055.00 AG-Beiträge KTG	597.55		600		576.30	
3090.00 Aus- / Weiterbildung Personal	920.00		1'500		1'050.00	
3099.01 Verbandsbeiträge Personal	200.00		200		200.00	
3100.00 Büromaterial	1'338.24		2'400		3'189.95	
3100.01 EDV-Verbrauchsmaterial	0.00		400		0.00	
3102.00 Drucksachen, Publikationen	84.00		0		42.00	
3110.00 Anschaffung Büromobiliar	0.00		0		220.00	
3130.01 Portokosten	2'689.45		3'500		3'116.50	
3130.02 Telefongebühren	998.15		1'000		985.25	
3130.05 Gebühren Dokumente Einwohner	1'079.20		0		1'451.20	
3153.00 Unterhalt Informatik-Hardware	416.15		900		406.65	
3170.00 Reisekosten und Spesen	1'343.85		200		76.45	
3611.01 Entschädigungen Kanton	26'462.05		26'600		25'272.45	
4260.00 Rückerstattungen Dritter		3'813.50		1'000		1'561.80
4612.00 Entschädigung von Gemeinden und Gemeindeverbänden		219'654.79		222'900		215'820.30
<b>022 Allgemeine Dienste, übrige</b>	<b>279'089.42</b>	<b>25'727.35</b>	<b>283'800</b>	<b>34'300</b>	<b>300'433.70</b>	<b>29'802.40</b>

# Erfolgsrechnung

Gemeinde Remigen  
Buchungsperiode 2025

Einwohnergemeinde	Rechnung 2025		Budget 2025		Rechnung 2024	
	Aufwand	Ertrag	Aufwand	Ertrag	Aufwand	Ertrag
<b>0220 Allgemeine Dienste, übrige</b>	<b>279'089.42</b>	<b>25'727.35</b>	<b>283'800</b>	<b>34'300</b>	<b>300'433.70</b>	<b>29'802.40</b>
3010.00 Löhne Verwaltungspersonal	193'862.65		186'800		200'677.65	
3010.01 Löhne nebenamtliches Personal	3'322.15		2'500		2'938.20	
3010.03 Rückstellung Löhne	2'112.00		0		3'765.00-	
3050.00 AG-Beiträge Sozialversicherung	12'192.10		11'500		11'871.15	
3052.00 AG-Beiträge Pensionskassen	16'999.70		14'500		17'067.55	
3053.00 AG-Beiträge UVG	2'192.85		2'500		2'498.35	
3054.00 AG-Beiträge FAK	2'750.10		2'500		2'764.60	
3055.00 AG-Beiträge KTG	1'178.95		700		899.00	
3090.00 Aus- / Weiterbildung Personal	4'357.85		4'000		3'725.65	
3091.00 Personalwerbung	642.00		600		642.00	
3099.00 Übriger Personalaufwand	2'893.38		2'500		1'858.85	
3099.01 Verbandsbeiträge Personal	150.00		200		150.00	
3100.00 Büromaterial	7'450.49		5'000		8'713.10	
3100.01 EDV-Verbrauchsmaterial	32.95		0		90.80	
3102.01 Bauausschreibungen	294.00		0		42.00	
3110.00 Anschaffung Büromobiliar	0.00		500		249.00	
3130.00 Dienstleistungen Dritter	5'847.00		8'400		7'810.20	
3130.01 Portokosten	3'929.50		3'500		3'126.95	
3130.02 Telefongebühren	1'578.45		1'000		943.10	
3130.05 Gebühren Dokumente Einwohner	0.00		900		81.20	
3130.06 Baubewilligungsverfahren	8'668.75		25'000		30'201.65	
3132.00 Honorare externe Fachstellen	0.00		3'000		318.10	
3134.01 Haftpflichtversicherung	4'732.60		3'500		3'906.50	
3151.00 Unterhalt Apparate, Maschinen	84.30		500		174.60	
3153.00 Unterhalt Informatik-Hardware	2'862.25		2'700		2'522.35	
3170.00 Reisekosten und Spesen	735.40		1'500		926.15	
3181.00 Tatsächl. Forderungsverluste	220.00		0		0.00	
4210.00 Gebühren für Amtshandlungen		692.20		500		1'251.70
4210.01 Bauordnungsgebühren		6'582.25		22'000		16'033.65
4260.00 Rückerstattungen Dritter		8'314.15		1'000		2'574.80
4260.02 Rückerst. Publikationsk. BG		126.00		0		0.00
4612.06 Verwaltungsentschädigung		10'012.75		10'800		9'942.25

# Erfolgsrechnung

Gemeinde Remigen  
Buchungsperiode 2025

Einwohnergemeinde	Rechnung 2025		Budget 2025		Rechnung 2024		
	Aufwand	Ertrag	Aufwand	Ertrag	Aufwand	Ertrag	
<b>029</b>	<b>Verwaltungsliegenschaften</b>	<b>172'314.00</b>	<b>10'518.62</b>	<b>166'000</b>	<b>7'000</b>	<b>119'837.60</b>	<b>6'755.45</b>
<b>0290</b>	<b>Verwaltungsliegenschaften</b>	<b>172'314.00</b>	<b>10'518.62</b>	<b>166'000</b>	<b>7'000</b>	<b>119'837.60</b>	<b>6'755.45</b>
3010.00	Löhne Betriebspersonal	11'320.40		11'250		11'066.95	
3010.01	Löhne nebenamtliches Personal	10'400.50		11'000		6'262.65	
3010.03	Rückstellung Löhne	898.00-		0		891.00	
3050.00	AG-Beiträge Sozialversicherung	2'266.80		1'300		1'339.10	
3052.00	AG-Beiträge Pensionskassen	1'101.55		1'050		1'046.40	
3053.00	AG-Beiträge UVG	309.00		200		174.55	
3054.00	AG-Beiträge FAK	503.30		200		297.10	
3055.00	AG-Beiträge KTG	105.95		100		54.70	
3101.00	Betriebs- / Verbrauchsmaterial	791.55		1'000		1'078.45	
3111.00	Anschaffung Maschinen, Geräte	4'352.40		5'300		321.50	
3120.00	Energie, Wasser, Abwasser	17'491.45		14'600		16'316.15	
3120.01	Kehrichtgebühren	0.00		500		675.00	
3130.00	Dienstleistungen Dritter	0.00		0		4'461.85	
3134.00	Sachversicherungsprämien	4'044.35		4'400		4'039.10	
3140.00	Unterhalt an Grundstücken	476.00		500		0.00	
3144.00	Unterhalt Hochbauten	6'114.75		7'500		1'948.10	
3144.01	Unterhalt Gemeindehaus	49'487.00		38'500		5'194.55	
3144.02	Unterhalt Werkhof	222.45		3'500		563.00	
3144.05	Unterh. Kleinkinderspielplatz	0.00		1'000		20.85	
3151.00	Unterhalt Apparate, Maschinen	1'060.30		500		549.20	
3151.02	Unterhalt Wartungsverträge	3'465.50		3'800		3'723.60	
3160.00	Miete und Pacht Liegenschaften	1'440.00		1'400		1'440.00	
3170.00	Reisekosten und Spesen	388.00		600		490.00	
3300.40	Planm. Abschr. Hochbauten	56'843.30		56'800		56'843.30	
3612.10	Interne Verrechnung Lohn	1'027.45		1'000		1'040.50	
4260.00	Rückerstattungen Dritter		3'468.62		0		194.50
4470.00	Liegenschaftserträge VV		7'050.00		7'000		6'560.95

# Erfolgsrechnung

Gemeinde Remigen  
Buchungsperiode 2025

Einwohnergemeinde	Rechnung 2025		Budget 2025		Rechnung 2024		
	Aufwand	Ertrag	Aufwand	Ertrag	Aufwand	Ertrag	
<b>1</b>	<b>ÖFFENTLICHE ORDNUNG + SICHERHEIT, VERTEIDIGUNG</b>	<b>437'197.13</b>	<b>100'494.72</b>	<b>451'700</b>	<b>90'500</b>	<b>395'507.25</b>	<b>90'997.10</b>
<b>11</b>	<b>Öffentliche Sicherheit</b>	<b>59'047.30</b>	<b>45'267.30</b>	<b>56'000</b>	<b>30'000</b>	<b>36'000.00</b>	<b>23'078.70</b>
<b>111</b>	<b>Polizei</b>	<b>59'047.30</b>	<b>45'267.30</b>	<b>56'000</b>	<b>30'000</b>	<b>36'000.00</b>	<b>23'078.70</b>
<b>1110</b>	<b>Polizei</b>	<b>59'047.30</b>	<b>45'267.30</b>	<b>56'000</b>	<b>30'000</b>	<b>36'000.00</b>	<b>23'078.70</b>
	3612.00 Entschädigung an Gemeinden	59'047.30		56'000		36'000.00	
	4270.00 Bussen		45'267.30		30'000		23'078.70
<b>14</b>	<b>Allgemeines Rechtswesen</b>	<b>178'577.99</b>	<b>13'606.07</b>	<b>199'850</b>	<b>18'500</b>	<b>170'424.90</b>	<b>25'462.55</b>
<b>140</b>	<b>Allgemeines Rechtswesen</b>	<b>178'577.99</b>	<b>13'606.07</b>	<b>199'850</b>	<b>18'500</b>	<b>170'424.90</b>	<b>25'462.55</b>
<b>1400</b>	<b>Allgemeines Rechtswesen</b>	<b>178'577.99</b>	<b>13'606.07</b>	<b>199'850</b>	<b>18'500</b>	<b>170'424.90</b>	<b>25'462.55</b>
	3010.00 Löhne Verwaltungspersonal	40'840.75		49'550		40'822.85	
	3010.03 Rückstellung Löhne	1'005.00		0		1'074.00-	
	3050.00 AG-Beiträge Sozialversicherung	2'665.25		2'500		2'665.15	
	3052.00 AG-Beiträge Pensionskassen	3'999.65		4'700		3'857.40	
	3053.00 AG-Beiträge UVG	427.15		500		465.70	
	3054.00 AG-Beiträge FAK	591.60		600		591.85	
	3055.00 AG-Beiträge KTG	157.85		200		157.10	
	3090.00 Aus- / Weiterbildung Personal	0.00		0		850.00	
	3099.01 Verbandsbeiträge Personal	100.00		100		100.00	
	3130.00 Dienstleistungen Dritter	3'833.89		3'500		4'536.90	
	3151.00 Unterhalt Apparate, Maschinen	891.85		0		0.00	
	3601.01 Gebühren Pass/Identitätskarten	2'118.50		2'100		2'212.90	
	3611.02 Gebühren Migrationsamt	5'710.95		9'500		6'656.20	
	3612.01 Beitrag KESD Brugg	110'707.00		121'700		104'364.05	
	3612.02 Beitrag Zivilstandsamt Brugg	5'528.55		4'900		4'218.80	
	4210.02 Gebühren Einwohnerkontrolle		12'389.87		16'000		14'999.55
	4210.03 Gebühren Einbürgerungen		250.00		1'500		9'650.00
	4240.00 Benützungsgebühren Waage		835.00		1'000		795.00

# Erfolgsrechnung

Gemeinde Remigen  
Buchungsperiode 2025

Einwohnergemeinde	Rechnung 2025		Budget 2025		Rechnung 2024		
	Aufwand	Ertrag	Aufwand	Ertrag	Aufwand	Ertrag	
4260.00 Rückerstattungen Dritter		131.20		0		18.00	
<b>15</b>	<b>Feuerwehr</b>	<b>167'850.54</b>	<b>40'837.25</b>	<b>161'600</b>	<b>39'000</b>	<b>156'447.70</b>	<b>39'399.00</b>
<b>150</b>	<b>Feuerwehr</b>	<b>167'850.54</b>	<b>40'837.25</b>	<b>161'600</b>	<b>39'000</b>	<b>156'447.70</b>	<b>39'399.00</b>
<b>1500</b>	<b>Feuerwehr</b>	<b>167'850.54</b>	<b>40'837.25</b>	<b>161'600</b>	<b>39'000</b>	<b>156'447.70</b>	<b>39'399.00</b>
3132.02 Brandschutzkontrollen	908.10		2'000		737.80		
3181.00 Tatsächl. Forderungsverluste	278.70		300		604.60		
3181.09 Eingang abgeschr. Forderungen	74.50-		0		302.30-		
3612.00 Entschädigung an Gemeinden	115'400.59		107'800		104'069.95		
3612.05 Hydrantenentschädigung	35'600.00		35'600		35'600.00		
3660.20 Planm. Abschreib. IR-Beiträge	15'737.65		15'900		15'737.65		
4200.02 Feuerwehrpflicht-Ersatzabgabe		39'929.15		38'000		38'321.90	
4260.00 Rückerstattungen Dritter		908.10		1'000		1'077.10	
<b>16</b>	<b>Verteidigung</b>	<b>31'721.30</b>	<b>784.10</b>	<b>34'250</b>	<b>3'000</b>	<b>32'634.65</b>	<b>3'056.85</b>
<b>161</b>	<b>Militärische Verteidigung</b>	<b>8'471.80</b>		<b>8'550</b>		<b>8'627.75</b>	
<b>1610</b>	<b>Militärische Verteidigung</b>	<b>8'471.80</b>		<b>8'550</b>		<b>8'627.75</b>	
3120.00 Energie, Wasser, Abwasser	323.65		350		479.60		
3636.00 Beiträge priv. Organisationen	200.00		200		200.00		
3660.20 Planm. Abschreib. IR-Beiträge	7'948.15		8'000		7'948.15		
<b>162</b>	<b>Zivile Verteidigung</b>	<b>23'249.50</b>	<b>784.10</b>	<b>25'700</b>	<b>3'000</b>	<b>24'006.90</b>	<b>3'056.85</b>
<b>1620</b>	<b>Zivilschutz</b>	<b>23'249.50</b>	<b>784.10</b>	<b>25'700</b>	<b>3'000</b>	<b>24'006.90</b>	<b>3'056.85</b>
3101.00 Betriebs- / Verbrauchsmaterial	361.80		300		0.00		
3151.02 Unterhalt Wartungsverträge	918.85		200		162.15		
3612.00 Entschädigung an Gemeinden	21'968.85		25'200		23'844.75		
4501.01 Entnahme Ersatzabgaben		434.10		3'000		2'706.85	
4611.00 Entschädigung vom Kanton		350.00		0		350.00	

# Erfolgsrechnung

Gemeinde Remigen  
Buchungsperiode 2025

Einwohnergemeinde		Rechnung 2025		Budget 2025		Rechnung 2024	
		Aufwand	Ertrag	Aufwand	Ertrag	Aufwand	Ertrag
<b>2</b>	<b>BILDUNG</b>	<b>2'007'601.07</b>	<b>195'002.73</b>	<b>2'112'600</b>	<b>224'100</b>	<b>1'905'810.23</b>	<b>168'627.80</b>
<b>21</b>	<b>Obligatorische Schule</b>	<b>1'830'802.07</b>	<b>193'842.73</b>	<b>1'939'050</b>	<b>219'900</b>	<b>1'756'623.23</b>	<b>166'677.80</b>
<b>211</b>	<b>Eingangsstufe</b>	<b>90'175.74</b>	<b>1'694.00</b>	<b>102'150</b>	<b>4'000</b>	<b>106'188.85</b>	<b>1'519.00</b>
<b>2110</b>	<b>Kindergarten</b>	<b>90'175.74</b>	<b>1'694.00</b>	<b>102'150</b>	<b>4'000</b>	<b>106'188.85</b>	<b>1'519.00</b>
	3104.00 Lehrmittel	6'251.07		6'450		7'808.90	
	3104.04 Projektunterricht / -woche	228.20		650		988.30	
	3110.01 Anschaffung Schulmobilien	4'713.80		5'850		148.50	
	3171.00 Exkursionen, Schulreise, Lager	156.27		1'200		228.25	
	3631.02 Besoldungsanteile an Kanton	78'826.40		88'000		97'014.90	
	4612.08 Schulgeld von Gemeinden		1'694.00		4'000		1'519.00
<b>212</b>	<b>Primarstufe</b>	<b>521'074.46</b>	<b>86'349.50</b>	<b>554'400</b>	<b>98'400</b>	<b>533'603.34</b>	<b>59'893.00</b>
<b>2120</b>	<b>Primarstufe</b>	<b>521'074.46</b>	<b>86'349.50</b>	<b>554'400</b>	<b>98'400</b>	<b>533'603.34</b>	<b>59'893.00</b>
	3020.00 Löhne Lehrkräfte	3'370.10		11'800		6'428.75	
	3050.00 AG-Beiträge Sozialversicherung	285.95		400		365.65	
	3053.00 AG-Beiträge UVG	0.00		0		11.10	
	3054.00 AG-Beiträge FAK	63.50		100		81.25	
	3059.01 Schülerunfallversicherung	1'240.00		1'200		1'240.00	
	3090.00 Aus- / Weiterbildung Personal	1'140.00		6'500		6'657.00	
	3104.00 Lehrmittel	33'251.68		33'900		30'648.40	
	3104.01 EDV-Verbrauchsmaterial Schule	3'064.65		2'000		1'835.70	
	3104.02 Textiles Werken	10'020.46		12'000		9'266.74	
	3104.04 Projektunterricht / -woche	8'425.39		8'600		1'537.15	
	3110.01 Anschaffung Schulmobilien	626.10		3'000		1'020.25	
	3111.00 Anschaffung Maschinen, Geräte	2'281.90		2'700		16'573.05	
	3130.02 Telefongebühren	246.80		250		256.60	
	3132.00 Honorare externe Fachstellen	34'856.49		31'500		27'821.10	
	3137.00 Steuern und Abgaben	691.40		700		706.00	
	3150.00 Unterhalt Schulmobiliar	175.00		1'200		175.00	
	3151.00 Unterhalt Apparate, Maschinen	148.00		1'300		358.35	
	3153.00 Unterhalt Informatik-Hardware	21'102.70		19'500		21'982.25	

# Erfolgsrechnung

Gemeinde Remigen  
Buchungsperiode 2025

Einwohnergemeinde	Rechnung 2025		Budget 2025		Rechnung 2024	
	Aufwand	Ertrag	Aufwand	Ertrag	Aufwand	Ertrag
3158.01	Unterhalt von Software	2'583.15		5'800		3'040.75
3170.01	Repräsentationsspesen	0.00		600		35.50
3171.00	Exkursionen, Schulreise, Lager	18'386.49		21'150		10'565.75
3300.60	Planm. Abschreib. Mobilien	50'228.30		50'200		50'229.30
3631.02	Besoldungsanteile an Kanton	328'886.40		340'000		342'767.70
4260.00	Rückerstattungen Dritter		3'389.50		400	373.00
4612.08	Schulgeld von Gemeinden		82'960.00		98'000	59'520.00
<b>213</b>	<b>Oberstufe</b>	<b>594'921.95</b>		<b>612'300</b>		<b>544'661.10</b>
<b>2130</b>	<b>Oberstufe</b>	<b>594'921.95</b>		<b>612'300</b>		<b>544'661.10</b>
3170.04	Schülertransportkosten	9'250.00		12'500		11'500.00
3612.04	Schulgelder an Gemeinden	335'128.00		351'800		331'984.00
3631.02	Besoldungsanteile an Kanton	239'881.60		235'000		191'545.80
3632.01	Besoldungsanteile an Gemeinden	10'662.35		13'000		9'631.30
<b>214</b>	<b>Musikschulen</b>	<b>62'429.00</b>		<b>73'650</b>		<b>67'585.15</b>
<b>2140</b>	<b>Musikschulen</b>	<b>62'429.00</b>		<b>73'650</b>		<b>67'585.15</b>
3130.14	Mitgliederbeiträge	450.00		450		450.00
3151.00	Unterhalt Apparate, Maschinen, Geräte	240.00		200		0.00
3612.00	Entschädigung an Gemeinden	61'739.00		73'000		67'135.15
<b>217</b>	<b>Schulliegenschaften</b>	<b>417'250.84</b>	<b>87'959.33</b>	<b>444'900</b>	<b>90'400</b>	<b>370'760.79</b>
<b>2170</b>	<b>Schulliegenschaften</b>	<b>417'250.84</b>	<b>87'959.33</b>	<b>444'900</b>	<b>90'400</b>	<b>370'760.79</b>
3010.00	Löhne Betriebspersonal	93'468.60		93'900		92'756.15
3010.01	Löhne nebenamtliches Personal	15'089.35		16'000		18'325.90
3010.03	Rückstellung Löhne	1'721.00		0		712.00-
3050.00	AG-Beiträge Sozialversicherung	6'244.95		7'000		7'071.35
3052.00	AG-Beiträge Pensionskassen	11'633.30		11'800		10'663.80
3053.00	AG-Beiträge UVG	871.90		1'200		1'060.05
3054.00	AG-Beiträge FAK	1'387.40		1'600		1'570.50
3055.00	AG-Beiträge KTG	309.35		400		347.30
3090.00	Aus- / Weiterbildung Personal	1'870.15		1'000		0.00
3099.01	Verbandsbeiträge Personal	95.00		100		200.00

# Erfolgsrechnung

Gemeinde Remigen  
Buchungsperiode 2025

Einwohnergemeinde	Rechnung 2025		Budget 2025		Rechnung 2024	
	Aufwand	Ertrag	Aufwand	Ertrag	Aufwand	Ertrag
3101.00 Betriebs- / Verbrauchsmaterial	6'672.90		6'000		5'932.19	
3110.00 Anschaffung Büromobiliar	0.00		500		219.00	
3111.00 Anschaffung Maschinen, Geräte	13'636.27		500		6'505.70	
3120.00 Energie, Wasser, Abwasser	32'555.83		30'500		41'755.25	
3120.01 Kehrrechtgebühren	1'000.00		1'000		560.00	
3130.02 Telefongebühren	273.40		300		279.95	
3134.00 Sachversicherungsprämien	3'451.50		4'600		3'441.65	
3140.01 Unterhalt Sportanlagen	4'760.45		6'100		4'841.25	
3144.03 Unterhalt Schulhaus	94'163.34		81'400		50'075.15	
3144.04 Unterhalt Kindergarten	5'485.40		9'000		2'162.00	
3151.00 Unterhalt Apparate, Maschinen	1'125.80		1'400		1'801.35	
3151.04 Unterhalt Turn- / Sportgeräte	194.60		5'500		288.95	
3170.00 Reisekosten und Spesen	1'623.00		1'500		1'998.00	
3300.10 Planm. Abschreibung Strassen / Verkehrswege	0.00		1'900		0.00	
3300.30 Planm. Abschreib. Tiefbauten	18'984.70		15'300		18'984.70	
3300.40 Planm. Abschreib. Hochbauten	76'027.25		121'800		76'027.25	
3300.60 Planm. Abschreib. Mobilien	24'605.40		24'600		24'605.35	
4240.00 Benützungsgebühren		80.00		0		553.50
4260.00 Rückerstattungen Dritter		2'646.33		1'500		1'014.35
4470.00 Liegenschaftserträge VV		0.00		0		1'350.00
4612.08 Schulgeld von Gemeinden		48'333.00		52'000		38'918.00
4920.00 INTV Benützungskosten		36'900.00		36'900		36'900.00
<b>218 Tagesbetreuung</b>	<b>51'056.85</b>	<b>9'775.00</b>	<b>51'100</b>	<b>17'800</b>	<b>48'228.20</b>	<b>18'394.60</b>
<b>2180 Tagesbetreuung</b>	<b>51'056.85</b>	<b>9'775.00</b>	<b>51'100</b>	<b>17'800</b>	<b>48'228.20</b>	<b>18'394.60</b>
3010.01 Löhne nebenamtliches Personal	11'339.85		20'000		20'938.70	
3050.00 AG-Beiträge Sozialversicherung	815.15		1'300		1'366.70	
3053.00 AG-Beiträge UVG	25.65		100		52.10	
3054.00 AG-Beiträge FAK	181.20		300		303.45	
3101.00 Betriebs- / Verbrauchsmaterial	976.95		0		0.00	
3130.00 Dienstleistungen Dritter	37'074.30		28'900		24'328.10	
3170.00 Reisekosten und Spesen	643.75		500		1'239.15	
4260.00 Rückerstattungen Dritter		9'775.00		16'800		18'394.60
4612.00 Entschädigung von Gemeinden und Gemeindeverbänden		0.00		1'000		0.00

# Erfolgsrechnung

Gemeinde Remigen  
Buchungsperiode 2025

Einwohnergemeinde	Rechnung 2025		Budget 2025		Rechnung 2024		
	Aufwand	Ertrag	Aufwand	Ertrag	Aufwand	Ertrag	
<b>219</b>	<b>Obligatorische Schule, übriges</b>	<b>93'893.23</b>	<b>8'064.90</b>	<b>100'550</b>	<b>9'300</b>	<b>85'595.80</b>	<b>8'135.35</b>
<b>2190</b>	<b>Schulleitung, Schulverwaltung</b>	<b>93'893.23</b>	<b>8'064.90</b>	<b>100'550</b>	<b>9'300</b>	<b>85'595.80</b>	<b>8'135.35</b>
3010.00	Löhne Verwaltungspersonal	34'093.15		33'500		32'782.10	
3010.03	Rückstellung Löhne	839.00		0		500.00	
3050.00	AG-Beiträge Sozialversicherung	2'225.55		2'300		2'139.80	
3052.00	AG-Beiträge Pensionskassen	4'525.80		4'500		4'351.80	
3053.00	AG-Beiträge UVG	357.40		400		365.95	
3054.00	AG-Beiträge FAK	494.60		500		475.20	
3055.00	AG-Beiträge KTG	131.30		100		126.15	
3099.00	Übriger Personalaufwand	2'546.80		3'500		2'976.00	
3099.01	Verbandsbeiträge Personal	450.00		450		450.00	
3100.00	Büromaterial	2'257.38		3'800		3'138.10	
3110.01	Anschaffung Schulmobilen	0.00		500		33.15	
3132.00	Honorare externe Fachstellen	0.00		3'000		0.00	
3170.01	Repräsentationsspesen	2'915.65		3'000		2'341.85	
3631.02	Besoldungsanteile an Kanton	43'056.60		45'000		35'915.70	
4632.01	Besoldungsanteile Gemeinden		8'064.90		9'300		8'135.35
<b>22</b>	<b>Sonderschulen</b>	<b>16'660.00</b>	<b>1'160.00</b>	<b>32'900</b>	<b>4'200</b>	<b>23'840.00</b>	<b>1'950.00</b>
<b>220</b>	<b>Sonderschulen</b>	<b>16'660.00</b>	<b>1'160.00</b>	<b>32'900</b>	<b>4'200</b>	<b>23'840.00</b>	<b>1'950.00</b>
<b>2200</b>	<b>Sonderschulen</b>	<b>16'660.00</b>	<b>1'160.00</b>	<b>32'900</b>	<b>4'200</b>	<b>23'840.00</b>	<b>1'950.00</b>
3632.02	Schulgeld HPS	7'760.00		7'000		7'440.00	
3634.03	Schulgeld Sonderschulen	4'560.00		18'400		8'960.00	
3637.00	Beiträge an Private	4'340.00		7'500		7'440.00	
4260.07	Elternbeiträge Sonderschule		1'160.00		4'200		1'950.00
<b>23</b>	<b>Berufliche Grundbildung</b>	<b>159'489.00</b>		<b>140'000</b>		<b>124'697.00</b>	

# Erfolgsrechnung

Gemeinde Remigen  
Buchungsperiode 2025

Einwohnergemeinde	Rechnung 2025		Budget 2025		Rechnung 2024	
	Aufwand	Ertrag	Aufwand	Ertrag	Aufwand	Ertrag
<b>230</b>	<b>Berufliche Grundbildung</b>	<b>159'489.00</b>	<b>140'000</b>		<b>124'697.00</b>	
<b>2300</b>	<b>Berufliche Gundbildung</b>	<b>159'489.00</b>	<b>140'000</b>		<b>124'697.00</b>	
3631.01	Schulgelder an kant. Schulen	67'189.00	70'000		41'247.00	
3634.02	Schulgelder an Berufsschulen	92'300.00	70'000		83'450.00	
<b>29</b>	<b>Übriges Bildungswesen</b>	<b>650.00</b>	<b>650</b>		<b>650.00</b>	
<b>299</b>	<b>Bildung, übriges</b>	<b>650.00</b>	<b>650</b>		<b>650.00</b>	
<b>2990</b>	<b>Bildung, übriges</b>	<b>650.00</b>	<b>650</b>		<b>650.00</b>	
3636.00	Beiträge priv. Organisationen	650.00	650		650.00	
<b>3</b>	<b>KULTUR, SPORT UND FREIZEIT</b>	<b>72'911.25</b>	<b>74'800</b>	<b>500</b>	<b>71'565.75</b>	<b>863.00</b>
<b>31</b>	<b>Kulturerbe</b>	<b>500.00</b>	<b>500</b>		<b>500.00</b>	
<b>312</b>	<b>Denkmalpflege und Heimatschutz</b>	<b>500.00</b>	<b>500</b>		<b>500.00</b>	
<b>3120</b>	<b>Denkmalpflege und Heimatschutz</b>	<b>500.00</b>	<b>500</b>		<b>500.00</b>	
3612.00	Entschädigung an Gemeinden	500.00	500		500.00	
<b>32</b>	<b>Kultur, übrige</b>	<b>46'697.95</b>	<b>47'700</b>	<b>500</b>	<b>45'759.65</b>	<b>35.00</b>
<b>321</b>	<b>Bibliotheken</b>	<b>900.00</b>	<b>1'000</b>		<b>912.00</b>	
<b>3210</b>	<b>Bibliotheken</b>	<b>900.00</b>	<b>1'000</b>		<b>912.00</b>	
3636.00	Beiträge priv. Organisationen	900.00	1'000		912.00	
<b>322</b>	<b>Konzert und Theater</b>	<b>7'930.00</b>	<b>7'700</b>	<b>500</b>	<b>7'347.80</b>	

# Erfolgsrechnung

Gemeinde Remigen  
Buchungsperiode 2025

Einwohnergemeinde	Rechnung 2025		Budget 2025		Rechnung 2024	
	Aufwand	Ertrag	Aufwand	Ertrag	Aufwand	Ertrag
<b>3220 Konzert und Theater</b>	<b>7'930.00</b>		<b>7'700</b>	<b>500</b>	<b>7'347.80</b>	
3170.02 Adventskonzert	3'130.00		3'000		2'647.80	
3636.00 Beiträge priv. Organisationen	4'800.00		4'700		4'700.00	
4637.01 Erlös Kollekte		0.00		500		0.00
<b>329 Kultur, übriges</b>	<b>37'867.95</b>		<b>39'000</b>		<b>37'499.85</b>	<b>35.00</b>
<b>3290 Kultur, übriges</b>	<b>37'867.95</b>		<b>39'000</b>		<b>37'499.85</b>	<b>35.00</b>
3010.00 Löhne Verwaltungspersonal	1'115.40		1'000		1'151.45	
3010.01 Löhne nebenamtliches Personal	0.00		200		0.00	
3050.00 AG-Beiträge Sozialversicherung	72.80		100		70.30	
3052.00 AG-Beiträge Pensionskassen	97.80		100		94.80	
3053.00 AG-Beiträge UVG	12.25		0		11.80	
3054.00 AG-Beiträge FAK	16.25		0		15.60	
3055.00 AG-Beiträge KTG	4.50		0		3.95	
3170.02 Kulturelle Veranstaltungen	968.25		3'000		2'298.90	
3170.03 Bundesfeier	4'210.45		3'000		2'482.85	
3320.90 Planm. Abschreib. übrige immaterielle Anlagen	10'670.25		10'700		10'670.20	
3636.00 Beiträge priv. Organisationen	400.00		600		400.00	
3920.00 INTV Benützungskosten	20'300.00		20'300		20'300.00	
4250.00 Verkäufe		0.00		0		35.00
<b>34 Sport und Freizeit</b>	<b>25'713.30</b>		<b>26'600</b>		<b>25'306.10</b>	<b>828.00</b>
<b>341 Sport</b>	<b>18'806.30</b>		<b>19'000</b>		<b>18'300.30</b>	<b>828.00</b>
<b>3410 Sport</b>	<b>18'806.30</b>		<b>19'000</b>		<b>18'300.30</b>	<b>828.00</b>
3170.00 Coop Gemeindeduell	1'806.30		0		0.00	
3170.02 Kulturelle Veranstaltungen	0.00		2'000		1'300.30	
3636.00 Beiträge priv. Organisationen	700.00		700		700.00	
3920.00 INTV Benützungskosten	16'300.00		16'300		16'300.00	
4260.00 Rückerstattungen Dritter		0.00		0		828.00

# Erfolgsrechnung

Gemeinde Remigen  
Buchungsperiode 2025

Einwohnergemeinde	Rechnung 2025		Budget 2025		Rechnung 2024	
	Aufwand	Ertrag	Aufwand	Ertrag	Aufwand	Ertrag
<b>342 Freizeit</b>	<b>6'907.00</b>		<b>7'600</b>		<b>7'005.80</b>	
<b>3420 Freizeit</b>	<b>240.00</b>		<b>200</b>		<b>240.00</b>	
3130.14 Mitgliederbeiträge	40.00		0		40.00	
3636.00 Beiträge priv. Organisationen	200.00		200		200.00	
<b>3421 Ferienlager / Skilager</b>	<b>6'667.00</b>		<b>7'400</b>		<b>6'765.80</b>	
3171.00 Skilager	6'667.00		7'400		6'765.80	
<b>4 GESUNDHEIT</b>	<b>471'664.25</b>	<b>26'994.55</b>	<b>320'000</b>	<b>100</b>	<b>382'208.70</b>	<b>200.00</b>
<b>41 Spitäler, Kranken-, Pflegeheim</b>	<b>304'389.10</b>	<b>250.00</b>	<b>153'000</b>	<b>100</b>	<b>244'331.25</b>	<b>200.00</b>
<b>411 Spitäler</b>		<b>250.00</b>		<b>100</b>		<b>200.00</b>
<b>4110 Spitäler</b>		<b>250.00</b>		<b>100</b>		<b>200.00</b>
4420.00 Dividenden		250.00		100		200.00
<b>412 Spitäler, Kranken-, Pflegeheim</b>	<b>304'389.10</b>		<b>153'000</b>		<b>244'331.25</b>	
<b>4120 Spitäler, Kranken-, Pflegeheim</b>	<b>304'389.10</b>		<b>153'000</b>		<b>244'331.25</b>	
3611.00 Entschädigungen an Kanton	2'858.50		3'000		2'604.00	
3631.00 Beiträge an Kanton	299'851.00		150'000		241'727.25	
3635.00 Beiträge an priv. Unternehmen	1'679.60		0		0.00	
<b>42 Ambulante Krankenpflege</b>	<b>158'092.00</b>	<b>26'744.55</b>	<b>158'700</b>		<b>129'219.20</b>	
<b>421 Ambulante Krankenpflege</b>	<b>158'092.00</b>	<b>26'744.55</b>	<b>158'700</b>		<b>129'219.20</b>	
<b>4210 Ambulante Krankenpflege</b>	<b>158'092.00</b>	<b>26'744.55</b>	<b>158'700</b>		<b>129'219.20</b>	
3612.08 Mütter-/Väterberatung	12'958.00		13'600		11'063.20	
3636.01 Spitex / Kinderspitex	145'134.00		145'100		118'156.00	
4260.00 Rückerstattungen Dritter		26'744.55		0		0.00

# Erfolgsrechnung

Gemeinde Remigen  
Buchungsperiode 2025

Einwohnergemeinde	Rechnung 2025		Budget 2025		Rechnung 2024		
	Aufwand	Ertrag	Aufwand	Ertrag	Aufwand	Ertrag	
<b>43</b>	<b>Gesundheitsprävention</b>	<b>9'183.15</b>	<b>8'300</b>		<b>8'658.25</b>		
<b>433</b>	<b>Schulgesundheitsdienst</b>	<b>8'883.15</b>	<b>8'000</b>		<b>8'358.25</b>		
<b>4330</b>	<b>Schulgesundheitsdienst</b>	<b>8'883.15</b>	<b>8'000</b>		<b>8'358.25</b>		
3010.01	Löhne nebenamtliches Personal	1'385.95	1'400		1'386.15		
3050.00	AG-Beiträge Sozialversicherung	90.50	100		90.50		
3053.00	AG-Beiträge UVG	0.00	0		1.75		
3054.00	AG-Beiträge FAK	20.10	0		20.10		
3090.00	Aus- / Weiterbildung Personal	0.00	100		0.00		
3104.00	Lehrmittel	47.30	100		33.70		
3136.00	Schularzt	810.75	900		816.60		
3136.01	Schulzahnarzt	6'394.15	5'200		5'875.05		
3170.00	Reisekosten und Spesen	134.40	200		134.40		
<b>434</b>	<b>Lebensmittelkontrolle</b>	<b>300.00</b>	<b>300</b>		<b>300.00</b>		
<b>4340</b>	<b>Lebensmittelkontrolle</b>	<b>300.00</b>	<b>300</b>		<b>300.00</b>		
3130.00	Dienstleistungen Dritter	300.00	300		300.00		
<b>5</b>	<b>SOZIALE SICHERHEIT</b>	<b>668'087.55</b>	<b>175'705.90</b>	<b>664'900</b>	<b>144'400</b>	<b>691'343.70</b>	<b>244'930.95</b>
<b>52</b>	<b>Invalidität</b>	<b>756.80</b>		<b>800</b>		<b>756.80</b>	
<b>523</b>	<b>Invalidenheime</b>	<b>756.80</b>		<b>800</b>		<b>756.80</b>	
<b>5230</b>	<b>Invalidenheime</b>	<b>756.80</b>		<b>800</b>		<b>756.80</b>	
3636.00	Beiträge priv. Organisationen	100.00	100		100.00		
3660.60	Planm. Abschreib. IR-Beiträge	656.80	700		656.80		
<b>53</b>	<b>Alter + Hinterlassene</b>	<b>15'641.00</b>	<b>4'420.20</b>	<b>20'800</b>	<b>4'400</b>	<b>15'897.95</b>	<b>4'437.80</b>

# Erfolgsrechnung

Gemeinde Remigen  
Buchungsperiode 2025

Einwohnergemeinde	Rechnung 2025		Budget 2025		Rechnung 2024	
	Aufwand	Ertrag	Aufwand	Ertrag	Aufwand	Ertrag
<b>531 Alters- + Hinterlassenenversi.</b>	<b>5'233.70</b>		<b>5'400</b>		<b>4'986.45</b>	
<b>5310 Alters- + Hinterlassenenversi.</b>	<b>5'233.70</b>		<b>5'400</b>		<b>4'986.45</b>	
3010.00 Löhne Verwaltungspersonal	4'347.20		4'500		4'314.30	
3010.03 Rückstellung Löhne	0.00		0		211.00-	
3050.00 AG-Beiträge Sozialversicherung	283.45		300		281.50	
3052.00 AG-Beiträge Pensionskassen	478.80		400		474.60	
3053.00 AG-Beiträge UVG	44.30		100		48.15	
3054.00 AG-Beiträge FAK	63.05		100		62.55	
3055.00 AG-Beiträge KTG	16.90		0		16.35	
<b>534 Wohnen im Alter (ohne Pflege)</b>		<b>420.20</b>		<b>400</b>		<b>437.80</b>
<b>5340 Wohnen im Alter (ohne Pflege)</b>		<b>420.20</b>		<b>400</b>		<b>437.80</b>
4390.00 Bürgerschaftsentgelt		420.20		400		437.80
<b>535 Leistungen an Alter</b>	<b>10'407.30</b>	<b>4'000.00</b>	<b>15'400</b>	<b>4'000</b>	<b>10'911.50</b>	<b>4'000.00</b>
<b>5350 Leistungen an das Alter</b>	<b>10'407.30</b>	<b>4'000.00</b>	<b>15'400</b>	<b>4'000</b>	<b>10'911.50</b>	<b>4'000.00</b>
3130.00 Dienstleistungen Dritter	75.00		0		0.00	
3130.01 Portokosten	163.00		0		0.00	
3171.01 Seniorenausflug	9'729.30		15'000		10'471.50	
3636.00 Beiträge priv. Organisationen	440.00		400		440.00	
4512.00 Entnahme zG Seniorenausflug		4'000.00		0		4'000.00
4990.00 Beitrag an Seniorenreise		0.00		4'000		0.00
<b>54 Familie und Jugend</b>	<b>31'199.50</b>	<b>21.90</b>	<b>25'800</b>		<b>29'429.80</b>	<b>14'116.20</b>
<b>543 Alimentenbevorschussung</b>	<b>2'419.15</b>	<b>21.90</b>	<b>1'500</b>		<b>7'122.20</b>	<b>14'116.20</b>
<b>5430 Alimentenbevorschussung</b>	<b>2'419.15</b>	<b>21.90</b>	<b>1'500</b>		<b>7'122.20</b>	<b>14'116.20</b>
3130.00 Alimenteninkassostelle	2'397.25		1'500		1'871.00	
3637.05 Alimentenbevorschussung	21.90		0		5'251.20	
4260.06 Rückerstattung Alimente		21.90		0		14'116.20

# Erfolgsrechnung

Gemeinde Remigen  
Buchungsperiode 2025

Einwohnergemeinde	Rechnung 2025		Budget 2025		Rechnung 2024	
	Aufwand	Ertrag	Aufwand	Ertrag	Aufwand	Ertrag
<b>545 Leistungen an Familien</b>	<b>28'780.35</b>		<b>24'300</b>		<b>22'307.60</b>	
<b>5450 Leistungen an Familien</b>	<b>28'780.35</b>		<b>24'300</b>		<b>22'307.60</b>	
3612.03 Jugend- und Familienberatung	20'758.00		20'000		17'898.65	
3636.00 Beiträge priv. Organisationen	215.00		300		100.00	
3637.08 Beiträge Kinderbetreuung	7'807.35		4'000		4'308.95	
<b>57 Sozialhilfe und Asylwesen</b>	<b>620'490.25</b>	<b>171'263.80</b>	<b>617'500</b>	<b>140'000</b>	<b>645'259.15</b>	<b>226'376.95</b>
<b>572 Wirtschaftliche Hilfe</b>	<b>63'336.65</b>	<b>15'598.90</b>	<b>57'000</b>	<b>10'000</b>	<b>102'977.95</b>	<b>69'524.40</b>
<b>5720 Gesetzliche wirtschaftl. Hilfe</b>	<b>63'336.65</b>	<b>15'598.90</b>	<b>57'000</b>	<b>10'000</b>	<b>102'977.95</b>	<b>69'524.40</b>
3631.00 Beiträge an Kanton	3'110.00		3'000		3'190.00	
3637.01 Materielle Hilfe	60'226.65		54'000		99'787.95	
4260.05 Rückerst. Materielle Hilfe		15'598.90		10'000		69'524.40
<b>573 Asylwesen</b>	<b>145'897.35</b>	<b>155'664.90</b>	<b>131'000</b>	<b>130'000</b>	<b>145'567.55</b>	<b>156'852.55</b>
<b>5730 Asylwesen</b>	<b>145'897.35</b>	<b>155'664.90</b>	<b>131'000</b>	<b>130'000</b>	<b>145'567.55</b>	<b>156'852.55</b>
3010.01 Löhne nebenamtliches Personal	0.00		1'000		0.00	
3637.07 Materielle Hilfe Asylbewerber	1'629.40		0		4'181.00	
3637.09 Materielle Hilfe Schutzbedürf.	144'267.95		130'000		141'386.55	
4260.00 Rückerstattungen Dritter		0.00		0		2'055.15
4260.05 Rückerst. Materielle Hilfe		28'944.30		0		2'731.05
4631.06 Beitrag Kanton an Asylwesen		126'720.60		130'000		152'066.35
<b>579 Fürsorge, übriges</b>	<b>411'256.25</b>		<b>429'500</b>		<b>396'713.65</b>	
<b>5790 Fürsorge, übriges</b>	<b>411'256.25</b>		<b>429'500</b>		<b>396'713.65</b>	
3010.00 Löhne Verwaltungspersonal	27'458.05		27'700		27'445.70	
3010.01 Löhne nebenamtliches Personal	289.70		0		0.00	
3010.03 Rückstellung Löhne	281.00		0		288.00-	
3050.00 AG-Beiträge Sozialversicherung	1'805.25		1'800		1'791.20	
3052.00 AG-Beiträge Pensionskassen	2'954.45		3'000		2'926.25	
3053.00 AG-Beiträge UVG	288.40		300		306.65	

# Erfolgsrechnung

Gemeinde Remigen  
Buchungsperiode 2025

Einwohnergemeinde	Rechnung 2025		Budget 2025		Rechnung 2024	
	Aufwand	Ertrag	Aufwand	Ertrag	Aufwand	Ertrag
3054.00 AG-Beiträge FAK	400.70		400		397.95	
3055.00 AG-Beiträge KTG	105.95		100		106.35	
3099.01 Verbandsbeiträge Personal	150.00		200		150.00	
3631.00 Beiträge an Kanton	364'091.15		380'000		347'171.05	
3637.00 Beiträge an Private	13'431.60		16'000		16'706.50	
<b>6 VERKEHR + NACHRICHTENÜBERMITTLUNG</b>	<b>255'090.75</b>	<b>6'000.00</b>	<b>245'550</b>	<b>6'000</b>	<b>225'013.40</b>	<b>6'788.50</b>
<b>61 Strassenverkehr</b>	<b>255'090.75</b>	<b>6'000.00</b>	<b>245'350</b>	<b>6'000</b>	<b>224'905.30</b>	<b>6'788.50</b>
<b>613 Kantonsstrassen, übrige</b>	<b>49'180.95</b>	<b>6'000.00</b>	<b>49'200</b>	<b>6'000</b>	<b>49'180.95</b>	<b>6'000.00</b>
<b>6130 Kantonsstrassen, übrige</b>	<b>49'180.95</b>	<b>6'000.00</b>	<b>49'200</b>	<b>6'000</b>	<b>49'180.95</b>	<b>6'000.00</b>
3120.02 Abwassergebühren	4'648.30		4'600		4'648.30	
3300.10 Planm. Abschreib. Strassen	21'335.25		2'200		21'335.25	
3660.10 Planm. Abschreib. IR-Beiträge	23'197.40		42'400		23'197.40	
4611.00 Entschädigung vom Kanton		6'000.00		6'000		6'000.00
<b>615 Gemeindestrassen</b>	<b>205'909.80</b>		<b>196'150</b>		<b>175'724.35</b>	<b>788.50</b>
<b>6150 Gemeindestrassen</b>	<b>205'909.80</b>		<b>196'150</b>		<b>175'724.35</b>	<b>788.50</b>
3010.00 Löhne Betriebspersonal	34'978.65		35'300		28'966.85	
3010.01 Löhne nebenamtliches Personal	390.70		0		488.00	
3010.03 Rückstellung Löhne	251.00		0		1'588.00-	
3050.00 AG-Beiträge Sozialversicherung	2'276.25		2'300		1'906.40	
3052.00 AG-Beiträge Pensionskassen	2'695.20		2'700		2'589.00	
3053.00 AG-Beiträge UVG	390.35		500		325.60	
3054.00 AG-Beiträge FAK	505.55		500		423.60	
3055.00 AG-Beiträge KTG	153.80		200		110.50	
3090.00 Aus- / Weiterbildung Personal	4'533.65		1'500		0.00	
3101.00 Betriebs- / Verbrauchsmaterial	5'375.40		8'300		2'697.20	
3101.01 Betriebsmaterial Fahrzeuge	1'944.70		2'000		1'917.10	
3111.00 Anschaffung Maschinen, Geräte	736.05		2'600		847.50	
3112.01 Anschaffung pers. Ausrüstung	1'471.90		1'600		0.00	
3120.01 Kehrrichtgebühren	1'360.00		1'400		1'485.00	

# Erfolgsrechnung

Gemeinde Remigen  
Buchungsperiode 2025

Einwohnergemeinde	Rechnung 2025		Budget 2025		Rechnung 2024	
	Aufwand	Ertrag	Aufwand	Ertrag	Aufwand	Ertrag
3120.03 Abwassergebühren	12'972.00		13'000		12'972.00	
3120.04 Energie Strassenbeleuchtung	16'541.50		14'000		18'514.50	
3130.00 Dienstleistungen Dritter	4'139.00		8'400		8'406.25	
3130.02 Telefongebühren	273.75		250		279.55	
3132.01 Dienstleistungen Forstbetrieb	245.00		2'500		140.00	
3134.00 Sachversicherungsprämien	1'916.00		1'700		1'629.70	
3137.02 Verkehrssteuern Fahrzeuge	662.00		700		662.00	
3141.00 Unterh. Strassen/Verkehrswege	24'180.25		10'000		8'982.95	
3141.01 Unterhalt Strassenbeleuchtung	10'355.65		20'000		5'732.05	
3141.02 Reinigung Strassenschächte	25'170.45		15'000		25'370.05	
3151.00 Unterhalt Apparate, Maschinen	1'078.40		0		0.00	
3151.03 Unterhalt Fahrzeuge	3'637.45		4'500		5'062.55	
3161.00 Mieten, Benützungskosten	1'908.10		1'800		2'416.15	
3170.00 Reisekosten und Spesen	379.20		0		0.00	
3300.10 Planm. Abschreib. Strassen	42'602.85		42'600		42'602.85	
3660.10 Planm. Abschreib. IR-Beiträge	2'785.00		2'800		2'785.00	
4260.00 Rückerstattungen Dritter		0.00		0		788.50
<b>62 Öffentlicher Verkehr</b>			<b>200</b>		<b>108.10</b>	
<b>629 Öffentlicher Verkehr, übriges</b>			<b>200</b>		<b>108.10</b>	
<b>6290 Öffentlicher Verkehr, übriges</b>			<b>200</b>		<b>108.10</b>	
3634.00 Beiträge an öff. Unternehmen	0.00		200		108.10	
<b>7 UMWELTSCHUTZ UND RAUMORDNUNG</b>	<b>832'602.20</b>	<b>716'982.95</b>	<b>729'000</b>	<b>611'100</b>	<b>823'268.05</b>	<b>720'816.20</b>
<b>71 Wasserversorgung</b>	<b>264'130.15</b>	<b>254'636.45</b>	<b>230'700</b>	<b>214'600</b>	<b>284'049.40</b>	<b>270'852.10</b>
<b>710 Wasserversorgung</b>	<b>264'130.15</b>	<b>254'636.45</b>	<b>230'700</b>	<b>214'600</b>	<b>284'049.40</b>	<b>270'852.10</b>
<b>7100 Wasserversorgung</b>	<b>9'493.70</b>		<b>16'100</b>		<b>13'197.30</b>	
3010.00 Löhne Betriebspersonal	1'673.10		1'700		1'628.25	
3050.00 AG-Beiträge Sozialversicherung	108.70		100		105.50	
3052.00 AG-Beiträge Pensionskassen	147.00		100		142.10	

# Erfolgsrechnung

Gemeinde Remigen  
Buchungsperiode 2025

Einwohnergemeinde	Rechnung 2025		Budget 2025		Rechnung 2024	
	Aufwand	Ertrag	Aufwand	Ertrag	Aufwand	Ertrag
3053.00 AG-Beiträge UVG	17.05		0		17.65	
3054.00 AG-Beiträge FAK	24.10		0		23.45	
3055.00 AG-Beiträge KTG	6.50		0		6.45	
3099.01 Verbandsbeiträge Personal	110.00		100		110.00	
3120.05 Wasser öffentliche Brunnen	2'971.25		3'000		2'958.95	
3132.01 Dienstleistungen Forstbetrieb	0.00		100		0.00	
3143.00 Unterhalt Tiefbauten	0.00		1'000		0.00	
3151.00 Unterhalt Apparate, Maschinen	4'436.00		10'000		8'204.95	
<b>7101 Wasserwerk</b>	<b>254'636.45</b>	<b>254'636.45</b>	<b>214'600</b>	<b>214'600</b>	<b>270'852.10</b>	<b>270'852.10</b>
3010.00 Löhne Betriebspersonal	24'103.65		21'400		22'339.15	
3010.01 Löhne nebenamtliches Personal	396.00		0		620.65	
3010.03 Rückstellung Löhne	223.00		0		80.00-	
3050.00 AG-Beiträge Sozialversicherung	1'641.75		1'500		1'449.25	
3052.00 AG-Beiträge Pensionskassen	2'515.95		2'600		2'323.25	
3053.00 AG-Beiträge UVG	198.95		300		246.15	
3054.00 AG-Beiträge FAK	364.60		400		322.10	
3055.00 AG-Beiträge KTG	72.05		100		83.80	
3090.00 Aus- / Weiterbildung Personal	101.80		0		2'485.00	
3101.00 Betriebs- / Verbrauchsmaterial	324.00		1'000		1'140.45	
3111.00 Anschaffung Maschinen, Geräte	1'635.00		2'000		1'355.00	
3120.00 Energie, Wasser, Abwasser	10'990.65		10'000		17'817.85	
3120.06 Wasserankauf	404.10		10'000		15'885.10	
3130.00 Dienstleistungen Dritter	3'599.17		12'300		3'918.25	
3130.01 Portokosten	419.65		300		21.30	
3132.00 Honorare externe Fachstellen	5'699.30		0		14'377.15	
3132.01 Dienstleistungen Forstbetrieb	0.00		100		105.00	
3134.00 Sachversicherungsprämien	707.70		1'600		25.25	
3140.00 Unterhalt an Grundstücken	0.00		500		0.00	
3143.00 Unterhalt Tiefbauten	0.00		200		952.00	
3143.01 Unterhalt Werkleitungen	54'362.35		35'000		30'598.70	
3151.00 Unterhalt Apparate, Maschinen	15'436.50		11'900		9'651.10	
3151.02 Unterhalt Wartungsverträge	1'855.48		300		0.00	
3170.00 Reisekosten und Spesen	37.80		100		148.40	
3192.01 Grundwasserkonzessionsgebühren	3'284.90		3'500		3'667.55	
3199.00 Übriger Betriebsaufwand	2'296.60		2'500		2'124.90	
3300.31 Planm. Abschreib. Tiefbauten	31'213.80		31'500		31'126.55	

# Erfolgsrechnung

Gemeinde Remigen  
Buchungsperiode 2025

Einwohnergemeinde	Rechnung 2025		Budget 2025		Rechnung 2024	
	Aufwand	Ertrag	Aufwand	Ertrag	Aufwand	Ertrag
3300.41 Planm. Abschreib. Hochbauten	7'244.70		7'300		7'244.70	
3612.06 Verwaltungsentschädigung	5'876.80		6'500		6'408.70	
4240.02 Wasserzins		160'661.10		118'000		178'022.50
4612.05 Hydrantenentschädigung		35'600.00		35'600		35'600.00
4631.00 Beiträge vom Kanton		10'100.00		13'900		9'100.00
4660.71 Planm. Aufl. pass. IR-Beitr. priv. Haushalte		48'275.35		47'100		48'129.60
9010.00 Ertragsüberschuss	79'630.20		51'700		94'494.80	
<b>72 Abwasserbeseitigung</b>	<b>355'615.95</b>	<b>311'578.65</b>	<b>314'900</b>	<b>270'800</b>	<b>348'768.40</b>	<b>304'731.10</b>
<b>720 Abwasserbeseitigung</b>	<b>355'615.95</b>	<b>311'578.65</b>	<b>314'900</b>	<b>270'800</b>	<b>348'768.40</b>	<b>304'731.10</b>
<b>7200 Abwasserbeseitigung</b>	<b>44'037.30</b>		<b>44'100</b>		<b>44'037.30</b>	
3660.20 Planm. Abschreib. IR-Beiträge	44'037.30		44'100		44'037.30	
<b>7201 Abwasserbeseitigung</b>	<b>311'578.65</b>	<b>311'578.65</b>	<b>270'800</b>	<b>270'800</b>	<b>304'731.10</b>	<b>304'731.10</b>
3010.00 Löhne Betriebspersonal	5'437.25		5'400		5'300.95	
3010.03 Rückstellung Löhne	977.00-		0		80.00-	
3050.00 AG-Beiträge Sozialversicherung	349.75		400		342.90	
3052.00 AG-Beiträge Pensionskassen	498.60		400		478.20	
3053.00 AG-Beiträge UVG	56.25		100		58.45	
3054.00 AG-Beiträge FAK	78.00		100		76.45	
3055.00 AG-Beiträge KTG	20.55		0		20.25	
3120.00 Energie, Wasser, Abwasser	399.90		400		451.85	
3130.00 Dienstleistungen Dritter	1'044.65		9'000		2'058.65	
3130.01 Portokosten	264.30		200		0.00	
3132.01 Dienstleistungen Forstbetrieb	0.00		100		0.00	
3134.00 Sachversicherungsprämien	129.40		100		63.50	
3143.01 Unterhalt Werkleitungen	226.15		22'000		0.00	
3300.31 Planm. Abschreib. Tiefbauten	67'147.00		68'000		67'147.00	
3301.31 Ausserplanm. Abschreibungen	0.00		54'600		0.00	
3612.00 Entschädigung an Gemeinden	97'282.20		95'000		97'951.25	
3612.06 Verwaltungsentschädigung	6'431.90		7'000		6'281.90	
4240.03 Abwassergebühren		198'652.30		160'000		193'098.30
4240.04 Abwassergeb. Kantonsstrassen		4'300.00		4'300		4'300.00

# Erfolgsrechnung

Gemeinde Remigen  
Buchungsperiode 2025

Einwohnergemeinde	Rechnung 2025		Budget 2025		Rechnung 2024	
	Aufwand	Ertrag	Aufwand	Ertrag	Aufwand	Ertrag
4240.05 Abwassergeb. Gemeindestrassen		12'000.00		12'000		12'000.00
4260.00 Rückerstattungen Dritter		226.15		0		0.00
4660.71 Planm. Aufl. pass. IR-Beitr. priv. Haushalte		96'400.20		94'500		95'332.80
9010.00 Ertragsüberschuss	133'189.75		8'000		124'579.75	
<b>73 Abfallwirtschaft</b>	<b>145'457.45</b>	<b>144'397.35</b>	<b>120'900</b>	<b>119'600</b>	<b>129'459.00</b>	<b>128'410.45</b>
<b>730 Abfallwirtschaft</b>	<b>145'457.45</b>	<b>144'397.35</b>	<b>120'900</b>	<b>119'600</b>	<b>129'459.00</b>	<b>128'410.45</b>
<b>7300 Abfallwirtschaft</b>	<b>1'528.10</b>	<b>468.00</b>	<b>1'500</b>	<b>200</b>	<b>1'328.55</b>	<b>280.00</b>
3631.00 Beiträge an Kanton	854.30		1'000		832.95	
3632.00 Beiträge Gemeinden und Gemeindeverbände	673.80		500		495.60	
4260.00 Rückerstattungen Dritter		468.00		200		280.00
<b>7301 Abfallwirtschaft</b>	<b>143'929.35</b>	<b>143'929.35</b>	<b>119'400</b>	<b>119'400</b>	<b>128'130.45</b>	<b>128'130.45</b>
3010.00 Löhne Betriebspersonal	6'406.40		6'300		6'234.15	
3050.00 AG-Beiträge Sozialversicherung	418.00		400		404.70	
3052.00 AG-Beiträge Pensionskassen	562.20		550		543.00	
3053.00 AG-Beiträge UVG	66.95		100		69.00	
3054.00 AG-Beiträge FAK	92.95		150		89.80	
3055.00 AG-Beiträge KTG	24.70		0		24.00	
3101.00 Betriebs- / Verbrauchsmaterial	3'526.80		4'000		1'477.40	
3130.01 Portokosten	264.55		200		0.00	
3130.07 Hauskehricht, Transport	31'054.80		31'000		33'464.10	
3130.08 Hauskehricht, Verbrennung	22'986.95		23'000		22'890.00	
3130.09 Grüngut, Transport und Deponie	45'559.70		34'000		45'807.45	
3130.10 Glas Recycling	2'747.55		3'000		2'896.50	
3130.11 Metalle	696.25		800		678.30	
3130.12 Übrige Abfallarten	1'257.15		1'000		881.20	
3134.00 Sachversicherungsprämien	11.60		0		11.75	
3140.03 Unterhalt Sammelstelle	342.38		1'000		0.00	
3199.00 Übriger Betriebsaufwand	0.00		300		174.40	
3612.06 Verwaltungsentschädigung	4'366.80		4'800		3'843.90	
3636.00 Beiträge priv. Organisationen	3'200.00		3'200		3'200.00	

# Erfolgsrechnung

Gemeinde Remigen  
Buchungsperiode 2025

Einwohnergemeinde	Rechnung 2025		Budget 2025		Rechnung 2024	
	Aufwand	Ertrag	Aufwand	Ertrag	Aufwand	Ertrag
4240.06 Kehrrechtgebühren		140'602.75		113'700		123'002.90
4260.03 Erlös Altmetallentsorgung		175.00		200		172.00
4260.04 Erlös Altglasentsorgung		2'405.80		2'500		2'509.45
4260.08 Erlös Altpapiersammlung		745.80		3'000		2'446.10
9010.00 Ertragsüberschuss	20'343.62		5'600		5'440.80	
<b>74 Verbauungen</b>	<b>12'146.40</b>	<b>6'084.10</b>	<b>12'800</b>	<b>5'800</b>	<b>23'536.45</b>	<b>16'509.05</b>
<b>741 Gewässerverbauungen</b>	<b>12'146.40</b>	<b>6'084.10</b>	<b>12'800</b>	<b>5'800</b>	<b>23'536.45</b>	<b>16'509.05</b>
<b>7410 Gewässerverbauungen</b>	<b>12'146.40</b>	<b>6'084.10</b>	<b>12'800</b>	<b>5'800</b>	<b>23'536.45</b>	<b>16'509.05</b>
3132.01 Dienstleistungen Forstbetrieb	1'540.00		1'000		350.00	
3142.00 Unterhalt Wasserbau	4'374.35		8'000		14'100.80	
3611.00 Entschädigungen an Kanton	6'232.05		3'800		9'085.65	
4611.00 Entschädigung vom Kanton		6'084.10		5'800		16'509.05
<b>75 Arten- und Landschaftsschutz</b>	<b>3'320.30</b>	<b>286.40</b>	<b>7'400</b>	<b>300</b>	<b>3'530.00</b>	<b>313.50</b>
<b>750 Arten- und Landschaftsschutz</b>	<b>3'320.30</b>	<b>286.40</b>	<b>7'400</b>	<b>300</b>	<b>3'530.00</b>	<b>313.50</b>
<b>7500 Arten- und Landschaftsschutz</b>	<b>3'320.30</b>	<b>286.40</b>	<b>7'400</b>	<b>300</b>	<b>3'530.00</b>	<b>313.50</b>
3010.00 Löhne Betriebspersonal	2'788.50		2'800		2'713.75	
3010.01 Löhne nebenamtliches Personal	0.00		0		99.05	
3050.00 AG-Beiträge Sozialversicherung	181.45		200		182.65	
3052.00 AG-Beiträge Pensionskassen	244.80		200		236.40	
3053.00 AG-Beiträge UVG	29.25		0		30.25	
3054.00 AG-Beiträge FAK	40.30		100		40.50	
3055.00 AG-Beiträge KTG	11.00		0		10.40	
3130.00 Dienstleistungen Dritter	25.00		4'000		17.00	
3636.00 Beiträge priv. Organisationen	0.00		100		200.00	
4611.00 Entschädigung vom Kanton		286.40		300		313.50

# Erfolgsrechnung

Gemeinde Remigen  
Buchungsperiode 2025

Einwohnergemeinde	Rechnung 2025		Budget 2025		Rechnung 2024		
	Aufwand	Ertrag	Aufwand	Ertrag	Aufwand	Ertrag	
<b>77</b>	<b>Übriger Umweltschutz</b>	<b>39'340.15</b>	<b>29'700</b>		<b>21'312.80</b>		
<b>771</b>	<b>Friedhof und Bestattung</b>	<b>39'340.15</b>	<b>29'700</b>		<b>21'312.80</b>		
<b>7710</b>	<b>Friedhof und Bestattung</b>	<b>39'340.15</b>	<b>29'700</b>		<b>21'312.80</b>		
3130.13	Bestattungskosten, Kremation	4'744.65	7'000		8'618.45		
3612.00	Entschädigung an Gemeinden	34'595.50	22'700		12'694.35		
<b>79</b>	<b>Raumordnung</b>	<b>12'591.80</b>	<b>12'600</b>		<b>12'612.00</b>		
<b>790</b>	<b>Raumordnung</b>	<b>12'591.80</b>	<b>12'600</b>		<b>12'612.00</b>		
<b>7900</b>	<b>Raumordnung</b>	<b>12'591.80</b>	<b>12'600</b>		<b>12'612.00</b>		
3050.00	AG-Beiträge Sozialversicherung	118.50	0		0.00		
3054.00	AG-Beiträge FAK	26.30	0		0.00		
3632.00	Beiträge Gemeinden und Gemeindeverbände	12'447.00	12'600		12'612.00		
<b>8</b>	<b>VOLKSWIRTSCHAFT</b>	<b>80'106.20</b>	<b>47'217.98</b>	<b>76'700</b>	<b>42'000</b>	<b>53'248.85</b>	<b>42'569.44</b>
<b>81</b>	<b>Landwirtschaft</b>	<b>80'106.20</b>	<b>10'664.20</b>	<b>76'500</b>	<b>12'000</b>	<b>53'048.85</b>	<b>10'077.80</b>
<b>812</b>	<b>Strukturverbesserungen</b>	<b>80'106.20</b>	<b>10'664.20</b>	<b>76'500</b>	<b>12'000</b>	<b>53'048.85</b>	<b>10'077.80</b>
<b>8120</b>	<b>Strukturverbesserungen</b>	<b>80'106.20</b>	<b>10'664.20</b>	<b>76'500</b>	<b>12'000</b>	<b>53'048.85</b>	<b>10'077.80</b>
3010.00	Löhne Betriebspersonal	2'063.75	2'000		2'008.70		
3010.01	Löhne nebenamtliches Personal	0.00	500		0.00		
3050.00	AG-Beiträge Sozialversicherung	134.60	100		308.60		
3052.00	AG-Beiträge Pensionskassen	181.20	200		175.20		
3053.00	AG-Beiträge UVG	21.50	100		22.65		
3054.00	AG-Beiträge FAK	29.90	0		68.35		
3055.00	AG-Beiträge KTG	7.80	0		7.80		
3130.00	Dienstleistungen Dritter	337.50	100		337.50		

# Erfolgsrechnung

Gemeinde Remigen  
Buchungsperiode 2025

Einwohnergemeinde	Rechnung 2025		Budget 2025		Rechnung 2024	
	Aufwand	Ertrag	Aufwand	Ertrag	Aufwand	Ertrag
3132.01 Dienstleistungen Forstbetrieb	0.00		3'000		0.00	
3141.00 Unterh. Strassen/Verkehrswege	58'671.60		51'500		31'488.70	
3170.00 Reisekosten und Spesen	0.00		200		0.00	
3300.10 Planm. Abschreib. Strassen	15'797.10		15'800		15'797.10	
3300.30 Planm. Abschreib. Tiefbauten	177.25		200		177.25	
3631.00 Beiträge an Kanton	2'324.00		2'200		2'417.00	
3637.06 Beiträge an Bienenzüchter	360.00		600		240.00	
4021.01 Feldwegunterhaltsbeiträge		10'664.20		10'000		10'077.80
4250.00 Verkäufe		0.00		2'000		0.00
<b>87 Brennstoffe und Energie</b>		<b>36'553.78</b>	<b>200</b>	<b>30'000</b>	<b>200.00</b>	<b>32'491.64</b>
<b>871 Elektrizität</b>		<b>36'553.78</b>	<b>200</b>	<b>30'000</b>	<b>200.00</b>	<b>32'491.64</b>
<b>8710 Elektrizität</b>		<b>36'553.78</b>	<b>200</b>	<b>30'000</b>	<b>200.00</b>	<b>32'491.64</b>
3636.00 Beiträge priv. Organisationen	0.00		200		200.00	
4120.01 Konzessionsgebühr		36'553.78		30'000		32'491.64
<b>9 FINANZEN UND STEUERN</b>	<b>54'124.37</b>	<b>4'445'969.27</b>	<b>16'300</b>	<b>4'399'450</b>	<b>239'328.40</b>	<b>4'337'744.73</b>
<b>91 Steuern</b>	<b>29'739.01</b>	<b>3'976'003.95</b>	<b>10'300</b>	<b>3'573'300</b>	<b>32'464.93</b>	<b>3'704'806.90</b>
<b>910 Steuern</b>	<b>29'739.01</b>	<b>3'976'003.95</b>	<b>10'300</b>	<b>3'573'300</b>	<b>32'464.93</b>	<b>3'704'806.90</b>
<b>9100 Allgemeine Gemeindesteuern</b>	<b>29'739.01</b>	<b>3'795'055.50</b>	<b>10'300</b>	<b>3'464'300</b>	<b>32'464.93</b>	<b>3'545'136.95</b>
3180.09 WB auf Forderungen	25'685.31		5'000		27'625.83	
3181.00 Tatsächl. Forderungsverluste	5'776.10		6'000		6'954.15	
3181.09 Eingang abgeschr. Forderungen	1'722.40-		700-		2'115.05-	
4000.00 Einkommenssteuern Rechnungsj.		2'630'849.42		2'700'000		2'500'401.42
4000.10 Einkommenssteuern früh. Jahre		399'081.61		200'000		377'553.06
4000.30 Pauschale Steueranrechnung		1'549.40-		700-		826.05-
4001.00 Vermögenssteuern Rechnungsjahr		316'550.78		285'000		272'892.08
4001.10 Vermögenssteuern früh. Jahre		51'399.94		30'000		55'073.34
4002.00 Quellensteuern		180'440.50		110'000		133'477.75
4010.00 Gewinn- und Kapitalsteuern		218'282.65		140'000		206'565.35

# Erfolgsrechnung

Gemeinde Remigen  
Buchungsperiode 2025

Einwohnergemeinde	Rechnung 2025		Budget 2025		Rechnung 2024	
	Aufwand	Ertrag	Aufwand	Ertrag	Aufwand	Ertrag
<b>9101 Sondersteuern</b>		<b>180'948.45</b>		<b>109'000</b>		<b>159'669.95</b>
4000.20 Nachsteuern und Bussen		10'663.15		0		0.00
4022.00 Grundstückgewinnsteuern		135'364.00		80'000		147'192.50
4024.00 Erbschafts-/Schenkungssteuern		27'421.30		20'000		2'037.45
4033.00 Hundetaxen		7'500.00		9'000		10'440.00
<b>93 Finanz- und Lastenausgleich</b>		<b>314'700.00</b>		<b>315'000</b>		<b>348'300.00</b>
<b>930 Finanz- und Lastenausgleich</b>		<b>314'700.00</b>		<b>315'000</b>		<b>348'300.00</b>
<b>9300 Finanz- und Lastenausgleich</b>		<b>314'700.00</b>		<b>315'000</b>		<b>348'300.00</b>
4621.50 Finanzausgleich		280'000.00		280'000		313'000.00
4621.60 Feinausgleich		34'700.00		35'000		35'300.00
<b>96 Vermögens-/Schuldenverwaltung</b>	<b>9'709.05</b>	<b>4'397.32</b>	<b>2'000</b>	<b>3'000</b>	<b>7'513.55</b>	<b>120'927.18</b>
<b>961 Zinsen</b>	<b>9'709.05</b>	<b>4'397.32</b>	<b>2'000</b>	<b>3'000</b>	<b>7'513.55</b>	<b>18'309.88</b>
<b>9610 Zinsen</b>	<b>9'709.05</b>	<b>4'397.32</b>	<b>2'000</b>	<b>3'000</b>	<b>7'513.55</b>	<b>18'309.88</b>
3400.00 Verzinsung lauf. Verbindlichk.	9'709.05		2'000		7'513.55	
4400.00 Zinsen flüssige Mittel		1.07		0		6.63
4401.00 Verzugszinse		3'259.05		3'000		4'298.90
4402.00 Zinsen kurzfr. Finanzanlagen		1'137.20		0		14'004.35
<b>963 Liegenschaften des Finanzvermögens</b>						<b>102'617.30</b>
<b>9630 Liegenschaften des Finanzvermö</b>						<b>102'617.30</b>
4411.00 Gewinn aus Verkäufen von Sachanlagen FV		0.00		0		102'617.30

# Erfolgsrechnung

Gemeinde Remigen  
Buchungsperiode 2025

Einwohnergemeinde	Rechnung 2025		Budget 2025		Rechnung 2024	
	Aufwand	Ertrag	Aufwand	Ertrag	Aufwand	Ertrag
<b>97</b>	<b>Rückverteilungen</b>					<b>532.65</b>
<b>971</b>	<b>Rückverteilungen CO2-Abgabe</b>					<b>532.65</b>
<b>9710</b>	<b>Rückverteilungen CO2-Abgabe</b>					<b>532.65</b>
4699.10	Rückverteilung CO2-Abgabe		0.00		0	532.65
<b>99</b>	<b>Nicht aufgeteilte Posten</b>	<b>14'676.31</b>	<b>150'868.00</b>	<b>4'000</b>	<b>508'150</b>	<b>199'349.92</b>
<b>995</b>	<b>Neutrale Aufwendungen/Erträge</b>			<b>4'000</b>		
<b>9951</b>	<b>Stiftungen</b>			<b>4'000</b>		
3990.00	Seniorenreise	0.00		4'000		0.00
<b>999</b>	<b>Abschluss</b>	<b>14'676.31</b>	<b>150'868.00</b>		<b>508'150</b>	<b>199'349.92</b>
<b>9990</b>	<b>Abschluss</b>	<b>14'676.31</b>	<b>150'868.00</b>		<b>508'150</b>	<b>199'349.92</b>
4895.00	Entnahmen Aufwertungsreserve		150'868.00		150'800	163'178.00
9000.00	Ertragsüberschuss	14'676.31		0		199'349.92
9001.00	Aufwandüberschuss		0.00		357'350	0.00

## Einwohnergemeinde Remigen

### **4) Erfolgsrechnung**

a) Funktionale Gliederung

**b) Artengliederung**

# Erfolgsrechnung

Gemeinde Remigen  
Buchungsperiode 2025

Einwohnergemeinde Artengliederung	Rechnung 2025		Budget 2025		Rechnung 2024	
	Aufwand	Ertrag	Aufwand	Ertrag	Aufwand	Ertrag
<b>Einwohnergemeinde</b>	<b>6'020'062.81</b>	<b>6'020'062.81</b>	<b>5'833'650</b>	<b>5'833'650</b>	<b>5'919'458.52</b>	<b>5'919'458.52</b>
<b>3 Aufwand</b>	<b>5'772'222.93</b>		<b>5'768'350</b>		<b>5'495'593.25</b>	
30 Personalaufwand	1'025'048.83		1'031'700		1'021'041.60	
31 Sach-/übriger Betriebsaufwand	1'140'820.02		1'154'100		1'046'540.95	
33 Abschreibungen VV	422'877.15		503'500		422'790.80	
34 Finanzaufwand	9'709.05		2'000		7'513.55	
36 Transferaufwand	3'136'867.88		3'036'150		2'960'806.35	
39 Interne Verrechnungen	36'900.00		40'900		36'900.00	
<b>4 Ertrag</b>		<b>6'020'062.81</b>		<b>5'476'300</b>		<b>5'919'458.52</b>
40 Fiskalertrag		3'986'668.15		3'583'300		3'714'884.70
41 Regalien und Konzessionen		36'553.78		30'000		32'491.64
42 Entgelte		749'587.92		580'800		762'586.00
43 Verschiedene Erträge		420.20		400		437.80
44 Finanzertrag		11'697.32		10'100		129'038.13
45 Entnahmen aus Fonds und Spezialfinanzierungen		4'434.10		3'000		6'706.85
46 Transferertrag		1'042'933.34		1'077'000		1'073'235.40
48 Ausserordentlicher Ertrag		150'868.00		150'800		163'178.00
49 Interne Verrechnungen		36'900.00		40'900		36'900.00
<b>9 Abschlusskonten</b>	<b>247'839.88</b>		<b>65'300</b>	<b>357'350</b>	<b>423'865.27</b>	
90 Abschluss Erfolgsrechnung	247'839.88		65'300	357'350	423'865.27	

# Erfolgsrechnung

Gemeinde Remigen  
Buchungsperiode 2025

Einwohnergemeinde Artengliederung		Rechnung 2025		Budget 2025		Rechnung 2024	
		Aufwand	Ertrag	Aufwand	Ertrag	Aufwand	Ertrag
<b>3</b>	<b>Aufwand</b>	<b>5'772'222.93</b>		<b>5'768'350</b>		<b>5'495'593.25</b>	
<b>30</b>	<b>Personalaufwand</b>	<b>1'025'048.83</b>		<b>1'031'700</b>		<b>1'021'041.60</b>	
<b>300</b>	<b>Behörden und Kommissionen</b>	<b>92'203.00</b>		<b>90'600</b>		<b>98'242.80</b>	
3000	Sitzungsgelder Kommissionen	92'203.00		90'600		98'242.80	
<b>301</b>	<b>Löhne Verwaltungs-/Betriebspersonal</b>	<b>752'281.65</b>		<b>753'700</b>		<b>738'554.75</b>	
3010	Löhne Verwaltungs-/Betriebspersonal	752'281.65		753'700		738'554.75	
<b>302</b>	<b>Löhne der Lehrkräfte</b>	<b>3'370.10</b>		<b>11'800</b>		<b>6'428.75</b>	
3020	Löhne der Lehrkräfte	3'370.10		11'800		6'428.75	
<b>305</b>	<b>Arbeitgeberbeiträge</b>	<b>151'472.25</b>		<b>146'650</b>		<b>148'679.50</b>	
3050	AG-Beiträge Sozialversicherung	54'074.45		51'600		53'465.70	
3052	AG-Beiträge Pensionskassen	73'146.80		70'400		70'909.15	
3053	AG-Beiträge UVG	7'786.25		9'100		8'276.60	
3054	AG-Beiträge FAK	12'053.55		11'550		12'003.65	
3055	AG-Beiträge KTG	3'171.20		2'800		2'784.40	
3059	Übrige AG-Beiträge	1'240.00		1'200		1'240.00	
<b>309</b>	<b>Liegenschaftserträge VV</b>	<b>25'721.83</b>		<b>28'950</b>		<b>29'135.80</b>	
3090	Aus-/Weiterbildung Personal	13'743.45		15'900		15'217.65	
3091	Personalwerbung	642.00		600		642.00	
3099	Übriger Personalaufwand	11'336.38		12'450		13'276.15	
<b>31</b>	<b>Sach-/übriger Betriebsaufwand</b>	<b>1'140'820.02</b>		<b>1'154'100</b>		<b>1'046'540.95</b>	
<b>310</b>	<b>Material- und Warenaufwand</b>	<b>98'323.06</b>		<b>106'500</b>		<b>90'872.03</b>	
3100	Büromaterial	12'974.86		13'900		17'382.65	
3101	Betriebs-/Verbrauchsmaterial	19'974.10		22'600		14'242.79	
3102	Drucksachen, Publikationen	4'085.35		6'300		7'127.70	
3104	Lehrmittel	61'288.75		63'700		52'118.89	

# Erfolgsrechnung

Gemeinde Remigen  
Buchungsperiode 2025

Einwohnergemeinde Artengliederung	Rechnung 2025		Budget 2025		Rechnung 2024	
	Aufwand	Ertrag	Aufwand	Ertrag	Aufwand	Ertrag
<b>311 Nicht aktivierbare Anlagen</b>	<b>31'023.57</b>		<b>25'050</b>		<b>27'492.65</b>	
3110 Anschaffung Büromobiliar	5'339.90		10'350		1'889.90	
3111 Anschaffung Maschinen, Geräte	22'641.62		13'100		25'602.75	
3112 Anschaffung pers. Ausrüstung	2'915.05		1'600			
3118 Anschaffung immater. Anlagen	127.00					
<b>312 Ver-/Entsorgung Liegenschaften</b>	<b>101'658.63</b>		<b>103'350</b>		<b>134'519.55</b>	
3120 Energie, Wasser, Abwasser	101'658.63		103'350		134'519.55	
<b>313 Dienstleistungen und Honorare</b>	<b>336'720.89</b>		<b>368'050</b>		<b>421'243.98</b>	
3130 Dienstleistungen Dritter	204'608.19		230'350		234'929.88	
3132 Honorare externe Fachstellen	62'174.05		74'300		66'825.30	
3133 Informatik-Nutzungsaufwand	45'904.20		39'500		97'828.70	
3134 Sachversicherungsprämien	15'476.15		16'400		13'600.45	
3136 Schularzt	7'204.90		6'100		6'691.65	
3137 Steuern und Abgaben	1'353.40		1'400		1'368.00	
<b>314 Baulicher und betrieblicher Unterhalt</b>	<b>338'392.57</b>		<b>311'700</b>		<b>182'030.15</b>	
3140 Unterhalt an Grundstücken	5'578.83		8'100		4'841.25	
3141 Unterhalt Strassen/Verkehrsweg	118'377.95		96'500		71'573.75	
3142 Unterhalt Wasserbau	4'374.35		8'000		14'100.80	
3143 Unterhalt Tiefbauten	54'588.50		58'200		31'550.70	
3144 Unterhalt Hochbauten	155'472.94		140'900		59'963.65	
<b>315 Unterhalt Mobilien und immaterielle Anlagen</b>	<b>119'559.63</b>		<b>126'900</b>		<b>76'784.60</b>	
3150 Unterhalt Büro-/Schulmobiliar	175.00		1'200		175.00	
3151 Unterhalt Apparate, Maschinen	34'573.03		40'100		29'976.80	
3153 Unterhalt Informatik-Hardware	26'179.30		24'100		26'151.10	
3158 Unterhalt immaterielle Anlagen	58'632.30		61'500		20'481.70	
<b>316 Mieten, Leasing, Pachten, Benützungsgebühren</b>	<b>3'348.10</b>		<b>3'200</b>		<b>3'856.15</b>	
3160 Miete und Pacht Liegenschaften	1'440.00		1'400		1'440.00	
3161 Mieten, Benützungskosten	1'908.10		1'800		2'416.15	

# Erfolgsrechnung

Gemeinde Remigen  
Buchungsperiode 2025

Einwohnergemeinde Artengliederung		Rechnung 2025		Budget 2025		Rechnung 2024	
		Aufwand	Ertrag	Aufwand	Ertrag	Aufwand	Ertrag
<b>317</b>	<b>Spesenentschädigungen</b>	<b>75'979.41</b>		<b>92'450</b>		<b>70'973.95</b>	
3170	Reisekosten und Spesen	41'040.35		47'700		42'942.65	
3171	Exkursionen, Schulreise, Lager	34'939.06		44'750		28'031.30	
<b>318</b>	<b>WB auf Forderungen</b>	<b>30'163.21</b>		<b>10'600</b>		<b>32'767.23</b>	
3180	WB auf Forderungen	25'685.31		5'000		27'625.83	
3181	Tatsächl. Forderungsverluste	4'477.90		5'600		5'141.40	
<b>319</b>	<b>Verschiedener Betriebsaufwand</b>	<b>5'650.95</b>		<b>6'300</b>		<b>6'000.66</b>	
3192	Abgeltung von Rechten	3'284.90		3'500		3'667.55	
3199	Übriger Betriebsaufwand	2'366.05		2'800		2'333.11	
<b>33</b>	<b>Abschreibungen VV</b>	<b>422'877.15</b>		<b>503'500</b>		<b>422'790.80</b>	
<b>330</b>	<b>Abschreibungen Sachanlagen VV</b>	<b>412'206.90</b>		<b>492'800</b>		<b>412'120.60</b>	
3300	Planm. Abschreibung Strassen / Verkehrswege	412'206.90		438'200		412'120.60	
3301	Ausserplanm. Abschreibungen			54'600			
<b>332</b>	<b>Abschreibungen Immat. Anlagen</b>	<b>10'670.25</b>		<b>10'700</b>		<b>10'670.20</b>	
3320	Planmässige Abschreibungen immaterielle Anlagen	10'670.25		10'700		10'670.20	
<b>34</b>	<b>Finanzaufwand</b>	<b>9'709.05</b>		<b>2'000</b>		<b>7'513.55</b>	
<b>340</b>	<b>Zinsaufwand</b>	<b>9'709.05</b>		<b>2'000</b>		<b>7'513.55</b>	
3400	Verzinsung lauf. Verbindlich- keiten	9'709.05		2'000		7'513.55	
<b>36</b>	<b>Transferaufwand</b>	<b>3'136'867.88</b>		<b>3'036'150</b>		<b>2'960'806.35</b>	
<b>360</b>	<b>Ertragsanteile an Dritte</b>	<b>2'118.50</b>		<b>2'100</b>		<b>2'212.90</b>	
3601	Ertragsanteile an Kanton	2'118.50		2'100		2'212.90	
<b>361</b>	<b>Entschädigungen an Gemeinwesen</b>	<b>1'093'210.03</b>		<b>1'114'700</b>		<b>1'028'244.65</b>	
3611	Entschädigungen an Kanton	49'970.80		52'100		51'506.20	

# Erfolgsrechnung

Gemeinde Remigen  
Buchungsperiode 2025

Einwohnergemeinde Artengliederung	Rechnung 2025		Budget 2025		Rechnung 2024	
	Aufwand	Ertrag	Aufwand	Ertrag	Aufwand	Ertrag
3612 Entschädigung an Gemeinden	1'043'239.23		1'062'600		976'738.45	
<b>363 Beiträge an Gemeinwesen und Dritte</b>	<b>1'947'177.05</b>		<b>1'805'450</b>		<b>1'835'986.50</b>	
3631 Beiträge an Kanton	1'428'070.45		1'314'200		1'303'829.35	
3632 Beiträge Gemeinden/Gemeindeverbände	31'543.15		33'100		30'178.90	
3634 Beiträge an öff. Unternehmen	96'860.00		88'600		92'518.10	
3635 Beiträge an priv. Unternehmen	1'679.60					
3636 Beiträge an priv. Organisation	156'939.00		157'450		130'158.00	
3637 Beiträge an Private	232'084.85		212'100		279'302.15	
<b>366 Abschreibungen IR-Beiträge</b>	<b>94'362.30</b>		<b>113'900</b>		<b>94'362.30</b>	
3660 Planmässige Abschreibungen IR-Beiträge	94'362.30		113'900		94'362.30	
<b>39 Interne Verrechnungen</b>	<b>36'900.00</b>		<b>40'900</b>		<b>36'900.00</b>	
<b>392 Interne Verrechnung von Pacht, Mieten, Benützungskosten</b>	<b>36'900.00</b>		<b>36'900</b>		<b>36'900.00</b>	
3920 Interne Verrechnung von Benützungskosten	36'900.00		36'900		36'900.00	
<b>399 Übrige interne Verrechnungen</b>			<b>4'000</b>			
3990 Seniorenreise			4'000			
<b>4 Ertrag</b>		<b>6'020'062.81</b>		<b>5'476'300</b>		<b>5'919'458.52</b>
<b>40 Fiskalertrag</b>		<b>3'986'668.15</b>		<b>3'583'300</b>		<b>3'714'884.70</b>
<b>400 Direkte Steuern nat. Personen</b>		<b>3'587'436.00</b>		<b>3'324'300</b>		<b>3'338'571.60</b>
4000 Einkommenssteuern natürliche Personen Rechnungsjahr		3'039'044.78		2'899'300		2'877'128.43
4001 Vermögenssteuern natürliche Personen Rechnungsjahr		367'950.72		315'000		327'965.42
4002 Quellensteuern		180'440.50		110'000		133'477.75

# Erfolgsrechnung

Gemeinde Remigen  
Buchungsperiode 2025

Einwohnergemeinde Artengliederung	Rechnung 2025		Budget 2025		Rechnung 2024	
	Aufwand	Ertrag	Aufwand	Ertrag	Aufwand	Ertrag
<b>401 Direkte Steuern juristische Personen</b>		<b>218'282.65</b>		<b>140'000</b>		<b>206'565.35</b>
4010 Gewinn- und Kapitalsteuern juristische Personen		218'282.65		140'000		206'565.35
<b>402 Übrige Direkte Steuern</b>		<b>173'449.50</b>		<b>110'000</b>		<b>159'307.75</b>
4021 Grundsteuern		10'664.20		10'000		10'077.80
4022 Grundstückgewinnsteuern		135'364.00		80'000		147'192.50
4024 Erbschafts-/Schenkungssteuern		27'421.30		20'000		2'037.45
<b>403 Besitz- und Aufwandsteuern</b>		<b>7'500.00</b>		<b>9'000</b>		<b>10'440.00</b>
4033 Hundetaxen		7'500.00		9'000		10'440.00
<b>41 Regalien und Konzessionen</b>		<b>36'553.78</b>		<b>30'000</b>		<b>32'491.64</b>
<b>412 Konzessionen</b>		<b>36'553.78</b>		<b>30'000</b>		<b>32'491.64</b>
4120 Konzessionen		36'553.78		30'000		32'491.64
<b>42 Entgelte</b>		<b>749'587.92</b>		<b>580'800</b>		<b>762'586.00</b>
<b>420 Ersatzabgaben</b>		<b>39'929.15</b>		<b>38'000</b>		<b>38'321.90</b>
4200 Ersatzabgaben		39'929.15		38'000		38'321.90
<b>421 Gebühren für Amtshandlungen</b>		<b>27'348.82</b>		<b>46'000</b>		<b>49'611.55</b>
4210 Gebühren für Amtshandlungen		27'348.82		46'000		49'611.55
<b>424 Benützungsgebühren</b>		<b>517'131.15</b>		<b>409'000</b>		<b>511'772.20</b>
4240 Benützungsgebühren		517'131.15		409'000		511'772.20
<b>425 Erlös aus Verkäufen</b>				<b>2'000</b>		<b>35.00</b>
4250 Verkäufe				2'000		35.00
<b>426 Rückerstattungen</b>		<b>111'378.80</b>		<b>43'800</b>		<b>126'811.75</b>
4260 Rückerstattungen Dritter		111'378.80		43'800		126'811.75
<b>427 Bussen</b>		<b>53'800.00</b>		<b>42'000</b>		<b>36'033.60</b>

# Erfolgsrechnung

Gemeinde Remigen  
Buchungsperiode 2025

Einwohnergemeinde Artengliederung	Rechnung 2025		Budget 2025		Rechnung 2024	
	Aufwand	Ertrag	Aufwand	Ertrag	Aufwand	Ertrag
4270 Bussen		53'800.00		42'000		36'033.60
<b>43 Verschiedene Erträge</b>		<b>420.20</b>		<b>400</b>		<b>437.80</b>
<b>439 Übriger Ertrag</b>		<b>420.20</b>		<b>400</b>		<b>437.80</b>
4390 Übriger Ertrag		420.20		400		437.80
<b>44 Finanzertrag</b>		<b>11'697.32</b>		<b>10'100</b>		<b>129'038.13</b>
<b>440 Zinsertrag</b>		<b>4'397.32</b>		<b>3'000</b>		<b>18'309.88</b>
4400 Zinsen flüssige Mittel		1.07				6.63
4401 Zinsen Forderungen (Verzugszinse)		3'259.05		3'000		4'298.90
4402 Zinsen kurzfri. Finanzanlagen		1'137.20				14'004.35
<b>441 Realisierte Gewinne FV</b>						<b>102'617.30</b>
4411 Gewinn aus Verkäufen von Sachanlagen FV						102'617.30
<b>442 Beteiligungsertrag FV</b>		<b>250.00</b>		<b>100</b>		<b>200.00</b>
4420 Dividenden		250.00		100		200.00
<b>447 Liegenschaftenertrag VV</b>		<b>7'050.00</b>		<b>7'000</b>		<b>7'910.95</b>
4470 Pacht/Mietzinse Liegenschaften		7'050.00		7'000		7'910.95
<b>45 Entnahmen aus Fonds und Spezialfinanzierungen</b>		<b>4'434.10</b>		<b>3'000</b>		<b>6'706.85</b>
<b>450 Entnahmen aus Fonds im FK</b>		<b>434.10</b>		<b>3'000</b>		<b>2'706.85</b>
4501 Entnahmen aus Fonds des FK		434.10		3'000		2'706.85
<b>451 Entnahmen aus Fonds und Spezialfinanzierungen im EK</b>		<b>4'000.00</b>				<b>4'000.00</b>
4512 Entnahme zG Seniorenausflug		4'000.00				4'000.00

# Erfolgsrechnung

Gemeinde Remigen  
Buchungsperiode 2025

Einwohnergemeinde Artengliederung	Rechnung 2025		Budget 2025		Rechnung 2024	
	Aufwand	Ertrag	Aufwand	Ertrag	Aufwand	Ertrag
<b>46</b>	<b>Transferertrag</b>					
		<b>1'042'933.34</b>		<b>1'077'000</b>		<b>1'073'235.40</b>
<b>461</b>	<b>Entschädigungen Gemeinwesen</b>	<b>438'672.29</b>		<b>466'700</b>		<b>411'638.65</b>
4611	Entschädigung vom Kanton	12'720.50		12'100		23'172.55
4612	Entschädigung Gemeinden und Gemeindeverbänden	425'951.79		454'600		388'466.10
<b>462</b>	<b>Finanz- und Lastenausgleich</b>	<b>314'700.00</b>		<b>315'000</b>		<b>348'300.00</b>
4621	Finanzausgleich vom Kanton an die Gemeinden	314'700.00		315'000		348'300.00
<b>463</b>	<b>Beiträge von Gemeinwesen und Dritten</b>	<b>144'885.50</b>		<b>153'700</b>		<b>169'301.70</b>
4631	Beiträge vom Kanton	136'820.60		143'900		161'166.35
4632	Beiträge von Gemeinden und Gemeindeverbände	8'064.90		9'300		8'135.35
4637	Beiträge von priv. Haushalten			500		
<b>466</b>	<b>Auflösung passiv. IR-Beiträge</b>	<b>144'675.55</b>		<b>141'600</b>		<b>143'462.40</b>
4660	Planm. Aufl. pass. IR-Beiträge vom Bund	144'675.55		141'600		143'462.40
<b>469</b>	<b>Verschiedener Transferertrag</b>					<b>532.65</b>
4699	Rückverteilung CO2-Abgabe					532.65
<b>48</b>	<b>Ausserordentlicher Ertrag</b>	<b>150'868.00</b>		<b>150'800</b>		<b>163'178.00</b>
<b>489</b>	<b>Entnahmen aus dem Eigenkapital</b>	<b>150'868.00</b>		<b>150'800</b>		<b>163'178.00</b>
4895	Entnahmen Aufwertungsreserve	150'868.00		150'800		163'178.00
<b>49</b>	<b>Interne Verrechnungen</b>	<b>36'900.00</b>		<b>40'900</b>		<b>36'900.00</b>
<b>492</b>	<b>Interne Verrechnung von Pacht, Mieten, Benützungskosten</b>	<b>36'900.00</b>		<b>36'900</b>		<b>36'900.00</b>
4920	Interne Verrechnung von Benützungskosten	36'900.00		36'900		36'900.00

# Erfolgsrechnung

Gemeinde Remigen  
Buchungsperiode 2025

Einwohnergemeinde Artengliederung	Rechnung 2025		Budget 2025		Rechnung 2024	
	Aufwand	Ertrag	Aufwand	Ertrag	Aufwand	Ertrag
<b>499</b> <b>Übrige interne Verrechnungen</b>				<b>4'000</b>		
4990    Beitrag an Seniorenreise				4'000		
<b>9</b> <b>Abschlusskonten</b>	<b>247'839.88</b>		<b>65'300</b>	<b>357'350</b>	<b>423'865.27</b>	
<b>90</b> <b>Abschluss Erfolgsrechnung</b>	<b>247'839.88</b>		<b>65'300</b>	<b>357'350</b>	<b>423'865.27</b>	
<b>900</b> <b>Abschluss allgemeiner Haushalt</b>	<b>14'676.31</b>			<b>357'350</b>	<b>199'349.92</b>	
9000     Ertragsüberschuss ER	14'676.31			357'350	199'349.92	
<b>901</b> <b>Abschluss Spezialfinanzierung</b>	<b>233'163.57</b>		<b>65'300</b>		<b>224'515.35</b>	
9010     Abschluss Spezialfinanzierung im EK, Ertragsüberschuss	233'163.57		65'300		224'515.35	

## Einwohnergemeinde Remigen

### 5) Investitionsrechnung

#### a) Funktionale Gliederung

#### b) Artengliederung

# Investitionsrechnung

Gemeinde Remigen  
Buchungsperiode 2025

Einwohnergemeinde	Rechnung 2025		Budget 2025		Rechnung 2024	
	Ausgaben	Einnahmen	Ausgaben	Einnahmen	Ausgaben	Einnahmen
<b>Einwohnergemeinde</b>	<b>533'695.10</b>	<b>533'695.10</b>	<b>609'000</b>	<b>609'000</b>	<b>1'592'619.15</b>	<b>1'592'619.15</b>
0 ALLGEMEINE VERWALTUNG	205'889.25	0.00 205'889.25	221'000	0 221'000	0.00	0.00
2 BILDUNG	251'287.40	0.00 251'287.40	200'000	0 200'000	1'312'908.40	0.00 1'312'908.40
6 VERKEHR UND NACHRICHTENÜBER- MITTLUNG	2'537.75	0.00 2'537.75	55'000	0 55'000	62'551.20	0.00 62'551.20
7 UMWELTSCHUTZ UND RAUMORDNUNG	66'815.10	7'165.60 59'649.50	108'000	25'000 83'000	116'094.35	101'065.20 15'029.15
9 FINANZEN UND STEUERN	7'165.60 519'363.90	526'529.50	25'000 559'000	584'000	101'065.20 1'390'488.75	1'491'553.95

# Investitionsrechnung

Gemeinde Remigen  
Buchungsperiode 2025

Einwohnergemeinde	Rechnung 2025		Budget 2025		Rechnung 2024	
	Ausgaben	Einnahmen	Ausgaben	Einnahmen	Ausgaben	Einnahmen
<b>0</b>	<b>ALLGEMEINE VERWALTUNG</b>					
		<b>205'889.25</b>		<b>221'000</b>		
<b>02</b>	<b>Allgemeine Dienste</b>			<b>221'000</b>		
		<b>205'889.25</b>				
<b>029</b>	<b>Verwaltungsliegenschaften, übriges</b>			<b>221'000</b>		
		<b>205'889.25</b>				
<b>0290</b>	<b>Verwaltungsliegenschaften, übriges</b>			<b>221'000</b>		
		<b>205'889.25</b>				
5040.10	Sanierung Waldhütte BU-Beschluss vom 27.11.2024 Betrag CHF 65'000.00	78'778.30		65'000		0.00
5060.08	Erneuerung Schliesssystem GV-Beschluss vom 27.11.2024 Betrag CHF 156'000.00	127'110.95		156'000		0.00
<b>2</b>	<b>BILDUNG</b>			<b>200'000</b>		<b>1'312'908.40</b>
		<b>251'287.40</b>				
<b>21</b>	<b>Obligatorische Schule</b>			<b>200'000</b>		<b>1'312'908.40</b>
		<b>251'287.40</b>				
<b>217</b>	<b>Schulliegenschaften</b>			<b>200'000</b>		<b>1'312'908.40</b>
		<b>251'287.40</b>				
<b>2170</b>	<b>Schulliegenschaften</b>			<b>200'000</b>		<b>1'312'908.40</b>
		<b>251'287.40</b>				
5040.08	Neubau Kindergarten Lee GV-Beschluss vom 30.11.2022 Betrag CHF 1'550'000.00	251'287.40		200'000		1'312'908.40
<b>6</b>	<b>VERKEHR UND NACHRICHTENÜBERMITTLUNG</b>			<b>55'000</b>		<b>62'551.20</b>
		<b>2'537.75</b>				
<b>61</b>	<b>Strassenverkehr</b>			<b>55'000</b>		<b>62'551.20</b>
		<b>2'537.75</b>				
<b>613</b>	<b>Kantonsstrassen, übrige</b>					<b>3'000.00</b>

# Investitionsrechnung

Gemeinde Remigen  
Buchungsperiode 2025

Einwohnergemeinde	Rechnung 2025		Budget 2025		Rechnung 2024	
	Ausgaben	Einnahmen	Ausgaben	Einnahmen	Ausgaben	Einnahmen
<b>6130 Kantonsstrassen, übrige</b>					<b>3'000.00</b>	
5610.05 San. Bushaltestellen Zentrum Verfügung Kanton 05.07.2019 Betrag CHF 96'000.00	0.00		0		3'000.00	
<b>615 Gemeindestrassen</b>	<b>2'537.75</b>		<b>55'000</b>		<b>59'551.20</b>	
<b>6150 Gemeindestrassen</b>	<b>2'537.75</b>		<b>55'000</b>		<b>59'551.20</b>	
5010.09 Sanierung Bachbrücke Baumgarte nbach BU-Beschluss vom 27.11.2024 Betrag CHF 55'000.00	0.00		55'000		0.00	
5030.05 Erstellung öff. Parkplätze auf Parz. 229 GV-Beschluss vom 01.12.2021 Betrag CHF 65'000.00	2'537.75		0		59'551.20	
<b>7 UMWELTSCHUTZ UND RAUMORDNUNG</b>	<b>66'815.10</b>	<b>7'165.60</b>	<b>108'000</b>	<b>25'000</b>	<b>116'094.35</b>	<b>101'065.20</b>
<b>71 Wasserversorgung</b>	<b>1'436.90</b>	<b>2'775.40</b>		<b>5'000</b>	<b>18'485.65</b>	<b>2'917.30</b>
<b>710 Wasserversorgung</b>	<b>1'436.90</b>	<b>2'775.40</b>		<b>5'000</b>	<b>18'485.65</b>	<b>2'917.30</b>
<b>7101 Wasserwerk [Gemeindebetrieb]</b>	<b>1'436.90</b>	<b>2'775.40</b>		<b>5'000</b>	<b>18'485.65</b>	<b>2'917.30</b>
5030.09 Projek. Ersatz Wasserleitungen BU-Beschluss vom 29.11.2023 Betrag CHF 20'000.00	1'436.90		0		18'485.65	
6370.01 IR-Beiträge von privaten Haushalten		2'775.40		5'000		2'917.30
<b>72 Abwasserbeseitigung</b>	<b>33'857.05</b>	<b>4'390.20</b>	<b>50'000</b>	<b>20'000</b>	<b>58'094.20</b>	<b>21'347.90</b>
<b>720 Abwasserbeseitigung</b>	<b>33'857.05</b>	<b>4'390.20</b>	<b>50'000</b>	<b>20'000</b>	<b>58'094.20</b>	<b>21'347.90</b>
<b>7201 Abwasserbeseitigung [Gemeindebetrieb]</b>	<b>33'857.05</b>	<b>4'390.20</b>	<b>50'000</b>	<b>20'000</b>	<b>58'094.20</b>	<b>21'347.90</b>
5030.09 Projekt. Sauberwasserleitungen BU-Beschluss vom 29.11.2023 Betrag CHF 25'000.00	1'436.90		0		23'108.55	

# Investitionsrechnung

Gemeinde Remigen  
Buchungsperiode 2025

Einwohnergemeinde	Rechnung 2025		Budget 2025		Rechnung 2024	
	Ausgaben	Einnahmen	Ausgaben	Einnahmen	Ausgaben	Einnahmen
5030.10 Projektierung Sanierung Abwasserleitungen BU-Beschluss vom 29.11.2023 Betrag CHF 20'000.00	1'436.85		0		18'485.65	
5290.04 Generelle Entwässerungsplanung 2. Generation GV-Beschluss vom 03.09.2020 Betrag CHF 273'000.00	30'983.30		50'000		16'500.00	
6370.01 IR-Beiträge von privaten Haushalten		4'390.20		20'000		21'347.90
<b>79 Raumordnung</b>	<b>31'521.15</b>		<b>58'000</b>		<b>39'514.50</b>	<b>76'800.00</b>
<b>790 Raumordnung</b>	<b>31'521.15</b>		<b>58'000</b>		<b>39'514.50</b>	<b>76'800.00</b>
<b>7900 Raumordnung</b>	<b>31'521.15</b>		<b>58'000</b>		<b>39'514.50</b>	<b>76'800.00</b>
5290.02 Gesamtrevision allg. Nutzungs- planung GV-Beschluss vom 08.06.2017 Betrag CHF 230'000.00	31'521.15		58'000		39'514.50	
6000.01 Abgang von Grundstücken		0.00		0		76'800.00
<b>9 FINANZEN UND STEUERN</b>	<b>7'165.60</b>	<b>526'529.50</b>	<b>25'000</b>	<b>584'000</b>	<b>101'065.20</b>	<b>1'491'553.95</b>
<b>99 Nicht aufgeteilte Posten</b>	<b>7'165.60</b>	<b>526'529.50</b>	<b>25'000</b>	<b>584'000</b>	<b>101'065.20</b>	<b>1'491'553.95</b>
<b>999 Abschluss</b>	<b>7'165.60</b>	<b>526'529.50</b>	<b>25'000</b>	<b>584'000</b>	<b>101'065.20</b>	<b>1'491'553.95</b>
<b>9990 Abschluss</b>	<b>7'165.60</b>	<b>526'529.50</b>	<b>25'000</b>	<b>584'000</b>	<b>101'065.20</b>	<b>1'491'553.95</b>
5900.00 Passivierte Einnahmen allg. HH	0.00		0		76'800.00	
5900.01 Passivierte Einnahmen Wasser	2'775.40		5'000		2'917.30	
5900.02 Passivierte Einnahmen Abwasser	4'390.20		20'000		21'347.90	
6900.00 Aktivierte Ausgaben allg. HH		491'235.55		534'000		1'414'974.10
6900.01 Aktivierte Ausgaben Wasser		1'436.90		0		18'485.65
6900.02 Aktivierte Ausgaben Abwasser		33'857.05		50'000		58'094.20

## Einwohnergemeinde Remigen

### 5) Investitionsrechnung

a) Funktionale Gliederung

**b) Artengliederung**

# Investitionsrechnung

Gemeinde Remigen  
Buchungsperiode 2025

Einwohnergemeinde Artengliederung	Rechnung 2025		Budget 2025		Rechnung 2024	
	Ausgaben	Einnahmen	Ausgaben	Einnahmen	Ausgaben	Einnahmen
<b>Einwohnergemeinde</b>	<b>533'695.10</b>	<b>533'695.10</b>	<b>609'000</b>	<b>609'000</b>	<b>1'592'619.15</b>	<b>1'592'619.15</b>
<b>5 Investitionsausgaben</b>	<b>533'695.10</b>		<b>609'000</b>		<b>1'592'619.15</b>	
50 Sachanlagen	464'025.05		476'000		1'432'539.45	
52 Immaterielle Anlagen	62'504.45		108'000		56'014.50	
56 Investitionsbeiträge					3'000.00	
59 Übertrag an Bilanz	7'165.60		25'000		101'065.20	
<b>6 Investitionseinnahmen</b>		<b>533'695.10</b>		<b>609'000</b>		<b>1'592'619.15</b>
60 Abgang von Sachanlagen						76'800.00
63 Investitionsbeiträge		7'165.60		25'000		24'265.20
69 Übertrag an Bilanz		526'529.50		584'000		1'491'553.95

# Investitionsrechnung

Gemeinde Remigen  
Buchungsperiode 2025

Einwohnergemeinde Artengliederung		Rechnung 2025		Budget 2025		Rechnung 2024	
		Ausgaben	Einnahmen	Ausgaben	Einnahmen	Ausgaben	Einnahmen
<b>5</b>	<b>Investitionsausgaben</b>	<b>533'695.10</b>		<b>609'000</b>		<b>1'592'619.15</b>	
<b>50</b>	<b>Sachanlagen</b>	<b>464'025.05</b>		<b>476'000</b>		<b>1'432'539.45</b>	
<b>501</b>	<b>Strassen / Verkehrswege</b>			<b>55'000</b>			
5010	Projektierungskredit Sanierung Gemeindestrassen			55'000			
<b>503</b>	<b>Tiefbauten</b>	<b>6'848.40</b>				<b>119'631.05</b>	
5030	Hangsicherung Hornweg	6'848.40				119'631.05	
<b>504</b>	<b>Hochbauten</b>	<b>330'065.70</b>		<b>265'000</b>		<b>1'312'908.40</b>	
5040	Projektierungskredit Umnutzung FW-Magazin	330'065.70		265'000		1'312'908.40	
<b>506</b>	<b>Mobilien</b>	<b>127'110.95</b>		<b>156'000</b>			
5060	Sanierung Bühne Turnhalle	127'110.95		156'000			
<b>52</b>	<b>Immaterielle Anlagen</b>	<b>62'504.45</b>		<b>108'000</b>		<b>56'014.50</b>	
<b>529</b>	<b>Übrige immaterielle Anlagen</b>	<b>62'504.45</b>		<b>108'000</b>		<b>56'014.50</b>	
5290	Betriebs- und Gestaltungskonzept	62'504.45		108'000		56'014.50	
<b>56</b>	<b>Investitionsbeiträge</b>					<b>3'000.00</b>	
<b>561</b>	<b>Investitionsbeiträge an den Kanton</b>					<b>3'000.00</b>	
5610	Lärmschutzmassnahmen LSP K287					3'000.00	
<b>59</b>	<b>Übertrag an Bilanz</b>	<b>7'165.60</b>		<b>25'000</b>		<b>101'065.20</b>	
<b>590</b>	<b>Passivierungen</b>	<b>7'165.60</b>		<b>25'000</b>		<b>101'065.20</b>	
5900	Passivierte Einnahmen allgemeiner HH	7'165.60		25'000		101'065.20	

# Investitionsrechnung

Gemeinde Remigen  
Buchungsperiode 2025

Einwohnergemeinde Artengliederung		Rechnung 2025		Budget 2025		Rechnung 2024	
		Ausgaben	Einnahmen	Ausgaben	Einnahmen	Ausgaben	Einnahmen
6	Investitionseinnahmen		533'695.10		609'000		1'592'619.15
60	Abgang von Sachanlagen						76'800.00
600	Abgang von Grundstücken						76'800.00
63	Investitionsbeiträge		7'165.60		25'000		24'265.20
637	Investitionsbeiträge von privaten Haushalten		7'165.60		25'000		24'265.20
6370	IR-Beiträge von privaten Haushalten		7'165.60		25'000		24'265.20
69	Übertrag an Bilanz		526'529.50		584'000		1'491'553.95
690	Aktivierungen		526'529.50		584'000		1'491'553.95
6900	Aktivierte Ausgaben allgemeiner Haushalt		526'529.50		584'000		1'491'553.95

## **Einwohnergemeinde Remigen**

### **6) Bilanz**

# Bilanz

**Gemeinde Remigen**  
Buchungsperiode 2025

Einwohnergemeinde		Anfangsbestand per 01.01.2025	Zuwachs	Veränderung Abgang	Endbestand per 31.12.2025
1	<b>Einwohnergemeinde</b> AKTIVEN	20'261'358.63	35'154'026.22	35'641'250.33	19'774'134.52
2	PASSIVEN	20'261'358.63	11'084'061.77	11'571'285.88	19'774'134.52

# Bilanz

Gemeinde Remigen  
Buchungsperiode 2025

Einwohnergemeinde		Anfangsbestand per 01.01.2025	Zuwachs	Veränderung Abgang	Endbestand per 31.12.2025
<b>1</b>	<b>AKTIVEN</b>	<b>20'261'358.63</b>	<b>35'154'026.22</b>	<b>35'641'250.33</b>	<b>19'774'134.52</b>
<b>10</b>	<b>Finanzvermögen</b>	<b>5'083'405.33</b>	<b>34'627'496.72</b>	<b>35'124'010.88</b>	<b>4'586'891.17</b>
<b>100</b>	<b>Flüssige Mittel</b>	<b>3'567'953.83</b>	<b>13'456'854.14</b>	<b>14'323'446.50</b>	<b>2'701'361.47</b>
<b>1000</b>	<b>Kasse</b>	<b>6'306.25</b>	<b>68'749.55</b>	<b>60'617.65</b>	<b>14'438.15</b>
<b>10000</b>	<b>Hauptkasse</b>	<b>5'606.25</b>	<b>15'189.00</b>	<b>10'910.55</b>	<b>9'884.70</b>
10000.01	Hauptkasse Abteilung Finanzen	5'606.25	15'189.00	10'910.55	9'884.70
<b>10001</b>	<b>Nebenkassen</b>		<b>27'300.35</b>	<b>22'746.90</b>	<b>4'553.45</b>
10001.01	Kasse Kanzlei/Einwohnerdienste		27'300.35	22'746.90	4'553.45
<b>10002</b>	<b>Kassenvorschüsse</b>	<b>700.00</b>	<b>26'260.20</b>	<b>26'960.20</b>	
10002.01	Grundstock Kasse Kanzlei	700.00	26'260.20	26'960.20	
<b>1001</b>	<b>Post</b>	<b>164'146.51</b>	<b>639'612.46</b>	<b>670'439.14</b>	<b>133'319.83</b>
<b>10010</b>	<b>Post-Geschäftskonten</b>	<b>164'146.51</b>	<b>639'612.46</b>	<b>670'439.14</b>	<b>133'319.83</b>
10010.01	Postcheckkonto 50-4809-1	164'146.51	639'612.46	670'439.14	133'319.83
<b>1002</b>	<b>Bank</b>	<b>2'897'501.07</b>	<b>12'748'492.13</b>	<b>13'092'389.71</b>	<b>2'553'603.49</b>
<b>10020</b>	<b>Bankkontokorrente</b>	<b>2'896'501.38</b>	<b>12'748'491.06</b>	<b>13'092'389.71</b>	<b>2'552'602.73</b>
10020.01	Credit Suisse 523817-61	2'494'546.06	5'810'038.70	6'085'365.69	2'219'219.07
10020.04	RB Regio Frick-Mettauertal KK	401'955.32	6'938'452.36	7'007'024.02	333'383.66
<b>10021</b>	<b>Weitere Bankkonten</b>	<b>999.69</b>	<b>1.07</b>		<b>1'000.76</b>
10021.01	RB Regio Frick-Mettauertal	999.69	1.07		1'000.76
<b>1003</b>	<b>Kurzfristige Geldmarktanlagen</b>	<b>500'000.00</b>		<b>500'000.00</b>	
<b>10030</b>	<b>Kurzfristige Geldmarktanlagen</b>	<b>500'000.00</b>		<b>500'000.00</b>	
10030.01	Festgeldanlagen	500'000.00		500'000.00	

# Bilanz

Gemeinde Remigen  
Buchungsperiode 2025

Einwohnergemeinde		Anfangsbestand per 01.01.2025	Zuwachs	Veränderung Abgang	Endbestand per 31.12.2025
<b>101</b>	<b>Forderungen</b>	<b>1'343'214.45</b>	<b>20'992'046.28</b>	<b>20'635'807.33</b>	<b>1'699'453.40</b>
<b>1010</b>	<b>Forderungen aus Lieferungen/L Dritten</b>	<b>561'420.51</b>	<b>890'416.65</b>	<b>942'217.89</b>	<b>509'619.27</b>
<b>10100</b>	<b>Forderungen aus Lieferungen + Leistungen</b>	<b>555'458.07</b>	<b>889'931.10</b>	<b>936'255.45</b>	<b>509'133.72</b>
10100.01	Forderungen Sammelkonto		3'129.00	3'129.00	
10100.02	Forderungen Wasser/Abwasser/ Kehricht/Gebühren	535'458.07	856'137.90	882'462.25	509'133.72
10100.03	Forderungen Feldwegunterhalt	20'000.00	30'664.20	50'664.20	
<b>10101</b>	<b>Forderungen Verrechnungssteuer</b>	<b>5'962.44</b>	<b>485.55</b>	<b>5'962.44</b>	<b>485.55</b>
10101.01	Forderungen Verrechnungssteuer	5'962.44	485.55	5'962.44	485.55
<b>1011</b>	<b>Kontokorrente mit Dritten</b>	<b>135'727.95</b>	<b>395'320.02</b>	<b>382'696.87</b>	<b>148'351.10</b>
<b>10110</b>	<b>Kontokorrente mit Dritten</b>	<b>135'727.95</b>	<b>395'320.02</b>	<b>382'696.87</b>	<b>148'351.10</b>
10110.02	Kontokorrent OBG	34'992.05		34'992.05	
10110.03	Kontokorrent Reg. FW Geissberg	100'735.90	395'320.02	347'704.82	148'351.10
<b>1012</b>	<b>Steuerforderungen</b>	<b>639'173.99</b>	<b>19'601'527.31</b>	<b>19'207'401.47</b>	<b>1'033'299.83</b>
<b>10120</b>	<b>Forderungen allg. Gemeindest.</b>	<b>498'355.99</b>	<b>19'449'592.71</b>	<b>19'066'583.47</b>	<b>881'365.23</b>
10120.01	SL Sammelkonto	552'530.34	8'718'960.71	8'337'056.51	934'434.54
10120.02	SL Direktzahlungen		233'758.20	233'758.20	
10120.03	SL ESR/ASR-Zahlungen		8'828'981.10	8'828'981.10	
10120.04	SL Aktien- und Quellensteuern	19.15	263'139.95	236'349.60	26'809.50
10120.05	SL Rückerstattungen/ Verrechnungen/Umbuch		443'377.75	443'377.75	
10120.08	SL Rückzahlungen auf Konto		961'375.00	961'375.00	
10120.99	WB auf Forderungen allg. Gemeindesteuern	54'193.50-		25'685.31	79'878.81-
<b>10121</b>	<b>Forderungen Sondersteuern</b>	<b>140'818.00</b>	<b>151'934.60</b>	<b>140'818.00</b>	<b>151'934.60</b>
10121.12	Forderungen Grundstückgewinnst	140'818.00	151'934.60	140'818.00	151'934.60

# Bilanz

Gemeinde Remigen  
Buchungsperiode 2025

Einwohnergemeinde		Anfangsbestand per 01.01.2025	Zuwachs	Veränderung Abgang	Endbestand per 31.12.2025
<b>1015</b>	<b>Interne Kontokorrente</b>		<b>78'649.40</b>	<b>77'358.20</b>	<b>1'291.20</b>
<b>10155</b>	<b>Weitere Abrechnungskonten</b>		<b>78'649.40</b>	<b>77'358.20</b>	<b>1'291.20</b>
10155.80	Abrechnungskonto Diverses		68'677.70	67'386.50	1'291.20
10155.81	Abrechnungskonto Kanzleikasse		12'655.40	12'655.40	
10155.82	Abzukl. Posten / Durchlauf		2'683.70-	2'683.70-	
<b>1019</b>	<b>Übrige Forderungen</b>	<b>6'892.00</b>	<b>26'132.90</b>	<b>26'132.90</b>	<b>6'892.00</b>
<b>10190</b>	<b>Depotzahlungen/Hinterlegungen</b>	<b>6'892.00</b>			<b>6'892.00</b>
10190.01	Mietzinskaution Wohnung am Schmittenbach 10A	6'892.00			6'892.00
<b>10192</b>	<b>MWST-Vorsteuerguthaben</b>		<b>26'132.90</b>	<b>26'132.90</b>	
10192.01	MWST-VST ER Wasser		7'669.15	7'669.15	
10192.02	MWST-VST IR Wasserwerk		116.40	116.40	
10192.11	MWST-VST ER Abwasser		7'029.10	7'029.10	
10192.12	MWST-VST IR Abwasser		2'742.45	2'742.45	
10192.21	MWST-VST ER Abfall		8'575.80	8'575.80	
<b>104</b>	<b>Aktive Rechnungsabgrenzungen</b>	<b>164'757.05</b>	<b>178'596.30</b>	<b>164'757.05</b>	<b>178'596.30</b>
<b>1041</b>	<b>Sach- und übriger</b>	<b>76'744.20</b>	<b>69'251.45</b>	<b>76'744.20</b>	<b>69'251.45</b>
<b>10410</b>	<b>RA Sach-/übriger Betriebsaufw.</b>	<b>76'744.20</b>	<b>69'251.45</b>	<b>76'744.20</b>	<b>69'251.45</b>
10410.01	RA Sach-/übriger Betriebsaufw.	76'744.20	69'251.45	76'744.20	69'251.45
<b>1042</b>	<b>Steuern</b>	<b>88'012.85</b>	<b>109'344.85</b>	<b>88'012.85</b>	<b>109'344.85</b>
<b>10420</b>	<b>RA Steuern</b>	<b>88'012.85</b>	<b>109'344.85</b>	<b>88'012.85</b>	<b>109'344.85</b>
10420.01	RA Steuern Direktzahlungen	1'431.55	60.20	1'431.55	60.20
10420.02	RA Steuern VESR	16'981.05	23'844.20	16'981.05	23'844.20
10420.03	RA AG-/Quellensteuern	69'600.25	85'440.45	69'600.25	85'440.45

# Bilanz

Gemeinde Remigen  
Buchungsperiode 2025

Einwohnergemeinde		Anfangsbestand per 01.01.2025	Zuwachs	Veränderung Abgang	Endbestand per 31.12.2025
108	Sachanlagen FV	7'480.00			7'480.00
1080	Grundstücke FV	7'480.00			7'480.00
10800	Grundstücke FV	7'480.00			7'480.00
10800.01	Grundstücke FV	7'480.00			7'480.00
14	Verwaltungsvermögen	15'177'953.30	526'529.50	517'239.45	15'187'243.35
140	Sachanlagen VV	12'823'069.75	464'025.05	412'206.90	12'874'887.90
1400	Grundstücke VV	3'315'729.00			3'315'729.00
14000	Grundstücke allg. Haushalt	3'315'726.00			3'315'726.00
14000.01	Grundstücke allg. Haushalt	3'315'726.00			3'315'726.00
14001	Grundstücke Wasserwerk	2.00			2.00
14001.01	Grundstücke Wasserwerk	2.00			2.00
14003	Grundstücke Abfallwirtschaft	1.00			1.00
14003.01	Grundstücke Abfallwirtschaft	1.00			1.00
1401	Strassen / Verkehrswege	1'890'265.95		79'735.20	1'810'530.75
14010	Strassen/Verkehrswege allg. HH	1'890'265.95		79'735.20	1'810'530.75
14010.01	Strassen/Verkehrswege allg. HH	3'189'572.50			3'189'572.50
14010.99	WB Strassen / Verkehrswege allg. Haushalt	1'299'306.55-		79'735.20	1'379'041.75-
1403	Tiefbauten	3'611'565.90		117'522.75	3'494'043.15
14030	Tiefbauten allg. Haushalt	290'376.15		19'161.95	271'214.20
14030.01	Tiefbauten allg. Haushalt	691'503.65			691'503.65
14030.99	WB Tiefbauten allg. Haushalt	401'127.50-		19'161.95	420'289.45-
14031	Tiefbauten Wasserwerk	1'064'142.90		31'213.80	1'032'929.10

# Bilanz

Gemeinde Remigen  
Buchungsperiode 2025

Einwohnergemeinde		Anfangsbestand per 01.01.2025	Zuwachs	Veränderung Abgang	Endbestand per 31.12.2025
14031.01	Tiefbauten Wasserwerk	1'556'335.30			1'556'335.30
14031.99	WB Tiefbauten Wasserwerk	492'192.40-		31'213.80	523'406.20-
<b>14032</b>	<b>Tiefbauten Abwasserbeseitigung</b>	<b>2'257'046.85</b>		<b>67'147.00</b>	<b>2'189'899.85</b>
14032.01	Tiefbauten Abwasserbeseitigung	3'357'350.95			3'357'350.95
14032.99	WB Tiefbauten Abwasser	1'100'304.10-		67'147.00	1'167'451.10-
<b>1404</b>	<b>Hochbauten</b>	<b>2'397'000.25</b>		<b>140'115.25</b>	<b>2'256'885.00</b>
<b>14040</b>	<b>Hochbauten allg. Haushalt</b>	<b>2'281'303.15</b>		<b>132'870.55</b>	<b>2'148'432.60</b>
14040.01	Hochbauten allg. Haushalt	4'359'491.65			4'359'491.65
14040.99	WB Hochbauten allg. Haushalt	2'078'188.50-		132'870.55	2'211'059.05-
<b>14041</b>	<b>Hochbauten Wasserwerk</b>	<b>115'695.10</b>		<b>7'244.70</b>	<b>108'450.40</b>
14041.01	Hochbauten Wasserwerk	253'588.80			253'588.80
14041.99	WB Hochbauten Wasserwerk	137'893.70-		7'244.70	145'138.40-
<b>14042</b>	<b>Hochbauten Abwasserbeseitigung</b>	<b>1.00</b>			<b>1.00</b>
14042.01	Hochbauten Abwasserbeseitigung	1.00			1.00
<b>14043</b>	<b>Hochbauten Abfallwirtschaft</b>	<b>1.00</b>			<b>1.00</b>
14043.99	WB Hochbauten Abfallwirtschaft	1.00			1.00
<b>1405</b>	<b>Waldungen</b>	<b>5'069.00</b>			<b>5'069.00</b>
<b>14050</b>	<b>Waldungen allgemeiner Haushalt</b>	<b>5'069.00</b>			<b>5'069.00</b>
14050.01	Waldungen allgemeiner Haushalt	5'069.00			5'069.00
<b>1406</b>	<b>Mobilien VV</b>	<b>99'445.05</b>	<b>127'110.95</b>	<b>74'833.70</b>	<b>151'722.30</b>
<b>14060</b>	<b>Mobilien allgemeiner Haushalt</b>	<b>99'445.05</b>	<b>127'110.95</b>	<b>74'833.70</b>	<b>151'722.30</b>
14060.01	Mobilien allgemeiner Haushalt	574'192.85	127'110.95		701'303.80
14060.99	WB Mobilien allg. Haushalt	474'747.80-		74'833.70	549'581.50-
<b>1407</b>	<b>Anlagen im Bau VV</b>	<b>1'503'994.60</b>	<b>336'914.10</b>		<b>1'840'908.70</b>

# Bilanz

Gemeinde Remigen  
Buchungsperiode 2025

Einwohnergemeinde		Anfangsbestand per 01.01.2025	Zuwachs	Veränderung Abgang	Endbestand per 31.12.2025
<b>14070</b>	<b>Anlagen im Bau VV allgemeiner Haushalt</b>	<b>1'443'914.75</b>	<b>332'603.45</b>		<b>1'776'518.20</b>
14070.10	Anlagen im Bau, Strassen/ Verkehrswege allg. Haushalt	70'050.45	2'537.75		72'588.20
14070.40	Anlagen im Bau, Hochbauten allg. Haushalt	1'373'864.30	330'065.70		1'703'930.00
<b>14071</b>	<b>Anlagen im Bau VV Wasserwerk</b>	<b>18'485.65</b>	<b>1'436.90</b>		<b>19'922.55</b>
14071.30	Anlagen im Bau, Tiefbauten Wasserwerk	18'485.65	1'436.90		19'922.55
<b>14072</b>	<b>Anlagen im Bau VV Abwasser</b>	<b>41'594.20</b>	<b>2'873.75</b>		<b>44'467.95</b>
14072.30	Anlagen im Bau, Tiefbauten Abwasser	41'594.20	2'873.75		44'467.95
<b>142</b>	<b>Immaterielle Anlagen</b>	<b>339'118.55</b>	<b>62'504.45</b>	<b>10'670.25</b>	<b>390'952.75</b>
<b>1420</b>	<b>Software</b>	<b>1.00</b>			<b>1.00</b>
<b>14200</b>	<b>Software allgemeiner Haushalt</b>	<b>1.00</b>			<b>1.00</b>
14200.01	Software allgemeiner Haushalt	94'597.15			94'597.15
14200.99	WB Software allg. Haushalt	94'596.15-			94'596.15-
<b>1427</b>	<b>Immat. Anlagen in Realisierung</b>	<b>296'428.65</b>	<b>62'504.45</b>		<b>358'933.10</b>
<b>14270</b>	<b>Immat. Anlagen in Realisierung allgemeiner Haush.</b>	<b>131'557.60</b>	<b>31'521.15</b>		<b>163'078.75</b>
14270.01	Immat. Anlagen in Realisierung allg. Haushalt	131'557.60	31'521.15		163'078.75
<b>14272</b>	<b>Immat. Anlagen in Realisierung Abwasserbeseitigung</b>	<b>164'871.05</b>	<b>30'983.30</b>		<b>195'854.35</b>
14272.01	Immat. Anlagen in Realisierung Abwasserbeseitigung	164'871.05	30'983.30		195'854.35

# Bilanz

**Gemeinde Remigen**  
Buchungsperiode 2025

Einwohnergemeinde		Anfangsbestand per 01.01.2025	Zuwachs	Veränderung Abgang	Endbestand per 31.12.2025
<b>1429</b>	<b>Übrige immaterielle Anlagen</b>	<b>42'688.90</b>		<b>10'670.25</b>	<b>32'018.65</b>
<b>14290</b>	<b>Übrige immaterielle Anlagen allgemeiner Haushalt</b>	<b>42'685.90</b>		<b>10'670.25</b>	<b>32'015.65</b>
14290.01	Übrige immat. Anlagen allg. Haushalt	215'268.90			215'268.90
14290.99	WB übrige immat. Anlagen allg. Haushalt	172'583.00-		10'670.25	183'253.25-
<b>14291</b>	<b>Übrige immaterielle Anlagen Wasserwerk</b>	<b>1.00</b>			<b>1.00</b>
14291.01	Übrige immat. Anlagen Wasserwerk	37'332.60			37'332.60
14291.99	WB übrige immat. Anlagen Wasserwerk	37'331.60-			37'331.60-
<b>14292</b>	<b>Übrige immaterielle Anlagen Abwasserbeseitigung</b>	<b>2.00</b>			<b>2.00</b>
14292.01	Übrige immat. Anlagen Abwasserbeseitigung	102'503.35			102'503.35
14292.99	WB übrige immat. Anlagen Abwasserbeseitigung	102'501.35-			102'501.35-
<b>145</b>	<b>Beteiligungen, Grundkapitalien</b>	<b>16'000.00</b>			<b>16'000.00</b>
<b>1454</b>	<b>Beteiligungen öffentliche Unternehmen</b>	<b>15'000.00</b>			<b>15'000.00</b>
<b>14540</b>	<b>Beteiligungen öffentliche Unternehmen allg. Haushalt</b>	<b>15'000.00</b>			<b>15'000.00</b>
14540.01	Beteiligungen an öffentlichen Unternehmen	15'000.00			15'000.00

# Bilanz

Gemeinde Remigen  
Buchungsperiode 2025

Einwohnergemeinde		Anfangsbestand per 01.01.2025	Zuwachs	Veränderung Abgang	Endbestand per 31.12.2025
<b>1455</b>	<b>Beteiligungen private Unternehmen</b>	<b>1'000.00</b>			<b>1'000.00</b>
<b>14550</b>	<b>Beteiligungen private Unternehmen allg. Haushalt</b>	<b>1'000.00</b>			<b>1'000.00</b>
14550.01	Beteiligungen private Unternehmen	1'000.00			1'000.00
<b>146</b>	<b>Investitionsbeiträge</b>	<b>1'999'765.00</b>		<b>94'362.30</b>	<b>1'905'402.70</b>
<b>1461</b>	<b>Investitionsbeiträge an Kanton</b>	<b>851'715.50</b>		<b>25'982.40</b>	<b>825'733.10</b>
<b>14610</b>	<b>IR Beiträge an Kanton allg. Haushalt</b>	<b>851'715.50</b>		<b>25'982.40</b>	<b>825'733.10</b>
14610.01	IR Beiträge an Kanton	1'039'292.90			1'039'292.90
14610.99	WB IR Beiträge an Kanton	187'577.40-		25'982.40	213'559.80-
<b>1462</b>	<b>IR Beiträge an Gemeinden + Gemeindeverbände</b>	<b>1'132'943.40</b>		<b>67'723.10</b>	<b>1'065'220.30</b>
<b>14620</b>	<b>IR Beiträge an Gemeinden + Gemeindeverb. allg. Haushalt</b>	<b>1'132'943.40</b>		<b>67'723.10</b>	<b>1'065'220.30</b>
14620.01	IR Beiträge an Gemeinden + Gemeindeverbände	2'746'169.80			2'746'169.80
14620.99	WB IR Beiträge an Gemeinden + Gemeindeverbände	1'613'226.40-		67'723.10	1'680'949.50-
<b>1466</b>	<b>IR Beiträge an private Organisationen o. Erwerbszweck</b>	<b>15'106.10</b>		<b>656.80</b>	<b>14'449.30</b>
<b>14660</b>	<b>IR Beiträge an priv. Organisationen o. Erwerbszw. allg. H</b>	<b>15'106.10</b>		<b>656.80</b>	<b>14'449.30</b>
14660.01	IR Beiträge an private Organisationen ohne Erwerbszw.	26'274.00			26'274.00
14660.99	WB IR Beiträge an private Organisationen ohne Erwerbszw.	11'167.90-		656.80	11'824.70-

# Bilanz

**Gemeinde Remigen**  
Buchungsperiode 2025

Einwohnergemeinde		Anfangsbestand per 01.01.2025	Zuwachs	Veränderung Abgang	Endbestand per 31.12.2025
<b>2</b>	<b>PASSIVEN</b>	<b>20'261'358.63</b>	<b>11'084'061.77</b>	<b>11'571'285.88</b>	<b>19'774'134.52</b>
<b>20</b>	<b>Fremdkapital</b>	<b>4'571'816.78</b>	<b>10'636'871.97</b>	<b>11'217'067.96</b>	<b>3'991'620.79</b>
<b>200</b>	<b>Laufende Verbindlichkeiten</b>	<b>2'137'064.32</b>	<b>10'500'988.37</b>	<b>10'696'922.00</b>	<b>1'941'130.69</b>
<b>2000</b>	<b>... aus Lieferungen/Leistungen von Dritten</b>	<b>791'604.24</b>	<b>5'316'479.16</b>	<b>5'838'944.30</b>	<b>269'139.10</b>
<b>20000</b>	<b>... aus Lieferungen/Leistungen von Dritten</b>	<b>791'596.24</b>	<b>5'047'944.06</b>	<b>5'570'401.20</b>	<b>269'139.10</b>
20000.01	Kreditoren Erfolgsrechnung	330'375.29	4'524'869.16	4'651'207.75	204'036.70
20000.51	Kreditoren IR	461'220.95	523'074.90	919'193.45	65'102.40
<b>20001</b>	<b>Kreditoren Sozial- und Perso- nalversicherungen</b>	<b>8.00</b>	<b>268'535.10</b>	<b>268'543.10</b>	
20001.00	Abrechnungskonto SVA		124'747.45	124'747.45	
20001.02	Abrechnungskonto BVG		124'196.20	124'196.20	
20001.03	Abrechnungskonto UVG		14'128.85	14'128.85	
20001.05	Abrechnungskonto KTG		5'436.60	5'436.60	
20001.06	Abrechnungskonto Quellensteuer Personal	8.00	26.00	34.00	
<b>2001</b>	<b>Kontokorrente mit Dritten</b>	<b>619'048.07</b>	<b>114'612.55</b>	<b>159'058.36</b>	<b>574'602.26</b>
<b>20010</b>	<b>Kontokorrente mit Dritten</b>	<b>619'048.07</b>	<b>114'612.55</b>	<b>159'058.36</b>	<b>574'602.26</b>
20010.02	Kontokorrent Ortsbürgergem.	619'048.07	114'612.55	159'058.36	574'602.26
<b>2002</b>	<b>Steuern</b>	<b>716'159.69</b>	<b>5'059'946.66</b>	<b>4'694'617.54</b>	<b>1'081'488.81</b>
<b>20020</b>	<b>Verpflichtungen allgemeine Gemeindesteuern</b>	<b>706'010.06</b>	<b>4'972'974.26</b>	<b>4'621'310.91</b>	<b>1'057'673.41</b>
20020.01	Kantonssteuern	233'315.05	4'134'136.30	4'018'115.65	349'335.70
20020.02	Reformierte Kirchensteuern	26'335.55	161'011.25	129'069.70	58'277.10
20020.03	Römisch-kath. Kirchensteuern	117'359.70	122'531.00	113'507.90	126'382.80
20020.04	Christkath. Kirchensteuern	4'040.90	3'482.40	2'572.00	4'951.30

# Bilanz

Gemeinde Remigen  
Buchungsperiode 2025

Einwohnergemeinde		Anfangsbestand per 01.01.2025	Zuwachs	Veränderung Abgang	Endbestand per 31.12.2025
20020.05	Direkte Bundessteuern		33'086.80	33'086.80	
20020.13	Haben-Saldo SL Steuerbezug	50'552.00	172'580.20	50'552.00	172'580.20
20020.14	Überzlg. allg. Gemeindesteuern	246'409.16	346'146.31	246'409.16	346'146.31
20020.16	Habensaldo juristische Person	27'997.70		27'997.70	
<b>20022</b>	<b>Steuerschulden MWST</b>	<b>10'149.63</b>	<b>84'306.75</b>	<b>72'054.78</b>	<b>22'401.60</b>
20022.01	MWST-Umsatzsteuer Wasser		4'369.95	4'369.95	
20022.11	MWST-Umsatzsteuer Abwasser		18'173.70	18'173.70	
20022.21	MWST-Umsatzsteuer Abfall		11'713.30	11'713.30	
20022.80	MWST Abrechnungskonto	10'149.63	50'049.80	37'797.83	22'401.60
<b>20030</b>	<b>Erhal. Anzahlungen von Dritten</b>		<b>2'665.65</b>	<b>1'251.85</b>	<b>1'413.80</b>
20030.01	Überzahlungen Forderungen		2'665.65	1'251.85	1'413.80
<b>2005</b>	<b>Interne Kontokorrente</b>	<b>2'301.80</b>		<b>2'301.80</b>	
<b>20055</b>	<b>Weitere Abrechnungskonten</b>	<b>2'301.80</b>		<b>2'301.80</b>	
20055.80	Abrechnungskonto Diverses	2'301.80		2'301.80	
<b>2006</b>	<b>Depotgelder und Kautionen</b>	<b>717.21</b>	<b>9'950.00</b>		<b>10'667.21</b>
<b>20060</b>	<b>Depotgelder und Kautionen</b>	<b>717.21</b>	<b>9'950.00</b>		<b>10'667.21</b>
20060.01	Depotgeld Rebbauverein	717.21			717.21
20060.02	Schlüsseldepot		9'950.00		9'950.00
<b>2009</b>	<b>Übrige Verpflichtungen</b>	<b>7'233.31</b>		<b>2'000.00</b>	<b>5'233.31</b>
<b>20090</b>	<b>Übrige Verpflichtungen</b>	<b>7'233.31</b>		<b>2'000.00</b>	<b>5'233.31</b>
20090.01	Schulfonds	6'733.31		2'000.00	4'733.31
20090.05	Coop Gemeindeduell	500.00			500.00
<b>204</b>	<b>Passive Rechnungsabgrenzung</b>	<b>173'137.45</b>	<b>107'042.30</b>	<b>179'051.00</b>	<b>101'128.75</b>
<b>2041</b>	<b>Sach- und übriger</b>	<b>95'917.45</b>	<b>10'023.05</b>	<b>101'831.00</b>	<b>4'109.50</b>
<b>20410</b>	<b>RA Sach-/ übr. Betriebsaufwand</b>	<b>95'917.45</b>	<b>10'023.05</b>	<b>101'831.00</b>	<b>4'109.50</b>
20410.01	RA Sach-/ übr. Betriebsaufwand	95'917.45	10'023.05	101'831.00	4'109.50

# Bilanz

**Gemeinde Remigen**  
Buchungsperiode 2025

Einwohnergemeinde		Anfangsbestand per 01.01.2025	Zuwachs	Veränderung Abgang	Endbestand per 31.12.2025
<b>2042</b>	<b>Steuern</b>	<b>77'220.00</b>	<b>97'019.25</b>	<b>77'220.00</b>	<b>97'019.25</b>
<b>20420</b>	<b>RA Steuern</b>	<b>77'220.00</b>	<b>97'019.25</b>	<b>77'220.00</b>	<b>97'019.25</b>
20420.01	RA Steuern	77'220.00	97'019.25	77'220.00	97'019.25
<b>205</b>	<b>Kurzfristige Rückstellungen</b>	<b>19'295.00</b>	<b>20'800.00</b>	<b>19'295.00</b>	<b>20'800.00</b>
<b>2050</b>	<b>... aus Mehrleistung Personal</b>	<b>19'295.00</b>	<b>20'800.00</b>	<b>19'295.00</b>	<b>20'800.00</b>
<b>20500</b>	<b>... aus Mehrleistung Personal</b>	<b>19'295.00</b>	<b>20'800.00</b>	<b>19'295.00</b>	<b>20'800.00</b>
20500.01	Kurzfrist. Rückstellungen aus Mehrleistung Personal	19'295.00	20'800.00	19'295.00	20'800.00
<b>206</b>	<b>Langfrist. Finanzverbindlichk.</b>	<b>2'066'071.30</b>	<b>8'041.30</b>	<b>145'551.25</b>	<b>1'928'561.35</b>
<b>2068</b>	<b>Passivierte IR-Beiträge</b>	<b>2'066'071.30</b>	<b>8'041.30</b>	<b>145'551.25</b>	<b>1'928'561.35</b>
<b>20687</b>	<b>... von privaten Haushalten</b>	<b>2'066'071.30</b>	<b>8'041.30</b>	<b>145'551.25</b>	<b>1'928'561.35</b>
20687.10	Passivierte IR-Beiträge priv. Haushaltungen Wasser	696'196.15	2'851.80	48'351.75	650'696.20
20687.20	Passivierte IR-Beiträge priv. Haushaltungen Abwasser	1'369'875.15	5'189.50	97'199.50	1'277'865.15
<b>209</b>	<b>Verbindlich. ggü. Fonds im FK</b>	<b>176'248.71</b>		<b>176'248.71</b>	
<b>2091</b>	<b>Verbindlich. ggü. Fonds im FK</b>	<b>176'248.71</b>		<b>176'248.71</b>	
<b>20910</b>	<b>Verbindlich. ggü. Fonds im FK</b>	<b>176'248.71</b>		<b>176'248.71</b>	
20910.01	Ersatzabgaben Schutzraumbauten	176'248.71		176'248.71	

# Bilanz

Gemeinde Remigen  
Buchungsperiode 2025

Einwohnergemeinde		Anfangsbestand per 01.01.2025	Zuwachs	Veränderung Abgang	Endbestand per 31.12.2025
29	<b>Eigenkapital</b>	<b>15'689'541.85</b>	<b>447'189.80</b>	<b>354'217.92</b>	<b>15'782'513.73</b>
290	<b>(+) bzw (-) gegenüber Spezial- finanzierung</b>	<b>5'614'874.24</b>	<b>233'163.57</b>		<b>5'848'037.81</b>
2900	<b>Spezialfinanzierungen im EK</b>	<b>5'614'874.24</b>	<b>233'163.57</b>		<b>5'848'037.81</b>
29001	<b>Verpflichtungen / Vorschüsse Wasserwerk</b>	<b>2'028'482.81</b>	<b>79'630.20</b>		<b>2'108'113.01</b>
29001.01	Spezialfinanzierung Wasserwerk	2'028'482.81	79'630.20		2'108'113.01
29002	<b>Verpflichtungen / Vorschüsse Abwasserbeseitigung</b>	<b>3'446'450.57</b>	<b>133'189.75</b>		<b>3'579'640.32</b>
29002.01	Spezialfinanzierung Abwasser	3'446'450.57	133'189.75		3'579'640.32
29003	<b>Verpflichtungen / Vorschüsse Abfallwirtschaft</b>	<b>139'940.86</b>	<b>20'343.62</b>		<b>160'284.48</b>
29003.01	Spezialfinanzierung Abfall	139'940.86	20'343.62		160'284.48
291	<b>Fonds</b>	<b>43'083.40</b>		<b>4'000.00</b>	<b>39'083.40</b>
2911	<b>Legate/Stiftungen ohne Rechtspersönlichkeit im EK</b>	<b>43'083.40</b>		<b>4'000.00</b>	<b>39'083.40</b>
29110	<b>Zweckgebundene Zuwendungen</b>	<b>43'083.40</b>		<b>4'000.00</b>	<b>39'083.40</b>
29110.03	Heinrich Meier-Fonds	4'032.00		4'000.00	32.00
29110.04	Legat Emma Wächter	39'051.40			39'051.40
295	<b>Aufwertungsreserve</b>	<b>3'229'107.00</b>		<b>150'868.00</b>	<b>3'078'239.00</b>
2950	<b>Aufwertungsreserve</b>	<b>3'229'107.00</b>		<b>150'868.00</b>	<b>3'078'239.00</b>
29500	<b>Aufwertungsreserve allg. HH</b>	<b>3'229'107.00</b>		<b>150'868.00</b>	<b>3'078'239.00</b>
29500.01	Aufwertungsreserve VV EG	3'229'107.00		150'868.00	3'078'239.00

# Bilanz

**Gemeinde Remigen**  
Buchungsperiode 2025

Einwohnergemeinde		Anfangsbestand per 01.01.2025	Zuwachs	Veränderung Abgang	Endbestand per 31.12.2025
<b>299</b>	<b>Bilanzüberschuss/-fehlbetrag</b>	<b>6'802'477.21</b>	<b>214'026.23</b>	<b>199'349.92</b>	<b>6'817'153.52</b>
<b>2990</b>	<b>Jahresergebnis</b>	<b>199'349.92</b>	<b>14'676.31</b>	<b>199'349.92</b>	<b>14'676.31</b>
<b>29900</b>	<b>Jahresergebnis</b>	<b>199'349.92</b>	<b>14'676.31</b>	<b>199'349.92</b>	<b>14'676.31</b>
29900.01	Jahresergebnis	199'349.92	14'676.31	199'349.92	14'676.31
<b>2999</b>	<b>Kumulierte Ergebnisse Vorjahre</b>	<b>6'603'127.29</b>	<b>199'349.92</b>		<b>6'802'477.21</b>
<b>29990</b>	<b>Kumulierte Ergebnisse Vorjahre</b>	<b>6'603'127.29</b>	<b>199'349.92</b>		<b>6'802'477.21</b>
29990.01	Kumulierte Ergebnisse Vorjahre	6'603'127.29	199'349.92		6'802'477.21

## **Einwohnergemeinde Remigen**

### **7) Geldflussrechnung**

## 7) GELDFLUSSRECHNUNG

Einwohnergemeinde Remigen	2025
Bezeichnung	CHF
Gesamtergebnis Erfolgsrechnung (+ = Ertragsüberschuss / - = Aufwandüberschuss)	247'839.88
Abschreibungen von Verwaltungsvermögen und Investitionsbeiträgen	517'239.45
Abtragung Bilanzfehlbetrag	0.00
Wertberichtigungen auf Darlehen und Beteiligungen	0.00
Auflösung passivierte Investitionsbeiträge (-)	-144'675.55
Entnahme (-) aus Aufwertungsreserve	-150'868.00
Realisierte Kursverluste (+) und Gewinne (-) / Wertberichtigungen Anlagen FV	0.00
Aufwertung VV (-)	0.00
Abnahme (+) / Zunahme (-) von Forderungen	-357'439.15
Abnahme (+) / Zunahme (-) von aktiven Rechnungsabgrenzungen	-946.20
Abnahme (+) / Zunahme (-) von Vorräten	0.00
Abnahme (-) / Zunahme (+) von laufenden Verbindlichkeiten	240'647.98
Abnahme (-) / Zunahme (+) von passiven Rechnungsabgrenzungen	-72'008.70
Abnahme (-) / Zunahme (+) von kurzfristigen Rückstellungen	1'505.00
Abnahme (-) / Zunahme (+) von langfristigen Rückstellungen	0.00
Abnahme (-) / Zunahme (+) von Fonds im Eigenkapital	0.00
Abnahme (-) / Zunahme (+) von Legaten und Stiftungen ohne eigene Rechtspersönlichkeit im EK	-4'000.00
Abnahme (-) / Zunahme (+) von Rücklagen der Globalbudgetbereiche	0.00
Abnahme (-) / Zunahme (+) von Vorfinanzierungen	0.00
<b>Geldfluss aus operativer Tätigkeit</b>	<b>277'294.71</b>
Geldfluss aus Investitions- und Anlagentätigkeit	
Liquiditätswirksame Einnahmen (+) der Investitionsrechnung (exkl. Darlehen/Beteiligungen)	8'095.90
Liquiditätswirksame Ausgaben (-) der Investitionsrechnung (exkl. Darlehen/Beteiligungen)	-918'665.30
Rückzahlung bzw. Verkauf (+) von Darlehen und Beteiligungen, Grundkapitalien VV	0.00
Vergabe bzw. Kauf (-) von Darlehen und Beteiligungen, Grundkapitalien VV	0.00
<b>Geldfluss aus Investitionstätigkeit ins Verwaltungsvermögen</b>	<b>-910'569.40</b>
Verkauf (+) von Sachanlagen FV	0.00
Kauf (-) / Investitionen (-) von Sachanlagen FV	0.00
Zunahme (-) / Abnahme (+) von Kontokorrenten (aktive) mit Dritten	-47'615.20
Verkauf (+) von Finanzanlagen FV	0.00
Kauf (-) von Finanzanlagen FV	0.00
<b>Geldfluss aus Anlagentätigkeit ins Finanzvermögen</b>	<b>-47'615.20</b>
<b>Geldfluss aus Investitions- und Anlagentätigkeit</b>	<b>-958'184.60</b>
Geldfluss aus Finanzierungstätigkeit	
Abnahme (-) / Zunahme (+) von Kontokorrenten (passive) mit Dritten	-9'453.76
Aufnahme (+) von Finanzverbindlichkeiten	0.00
Rückzahlung (-) von Finanzverbindlichkeiten	0.00
Abnahme (-) / Zunahme (+) von Verbindlichkeiten gegenüber Fonds im Fremdkapital	-176'248.71
Zunahme (+) von Legaten und Stiftungen ohne eigene Rechtspersönlichkeit im EK	0.00
<b>Geldfluss aus Finanzierungstätigkeit</b>	<b>-185'702.47</b>
<b>Total Geldfluss</b>	<b>-866'592.36</b>
Bestand Flüssige Mittel 1.1.	3'567'953.83
Bestand Flüssige Mittel 31.12.	2'701'361.47
Kontrollrechnung Differenz Geldfluss	0.00

## Einwohnergemeinde Remigen

### 8) Anhang zur Jahresrechnung

#### a) Eigenkapitalnachweis

b) Rückstellungsspiegel

c) Beteiligungs- und Gewährleistungsspiegel

d) Kreditkontrolle

e) Anlagespiegel

f) Zusätzliche Angaben

# Eigenkapitalnachweis: Einwohnergemeinde

Gemeinde Remigen  
Buchungsperiode 2025

	Verpflichtungen / Vorschüsse gegenüber Spezialfinanzierungen	Fonds	Rücklagen der Globalbudget- bereiche	Vorfinanz- ierungen	Aufwertungs- reserve VV	Marktwert- und Wertschwän- kungsreserve FV	Bilanz- überschuss / -fehlbetrag	Eigenkapital Total
Alle Beträge in CHF	290	291	292	293	295	296	299	29
<b>Bestand per 01.01.2025</b>	<b>5'614'874.24</b>	<b>43'083.40</b>	<b>0.00</b>	<b>0.00</b>	<b>3'229'107.00</b>	<b>0.00</b>	<b>6'802'477.21</b>	<b>15'689'541.85</b>
Einlagen in Spezialfinanzierungen EK (3510)	0.00	0.00	0.00	0.00	0.00	0.00	0.00	0.00
Entnahmen aus Spezialfinanzierungen EK (4510)	0.00	0.00	0.00	0.00	0.00	0.00	0.00	0.00
Einlagen in Fonds EK (3511)	0.00	0.00	0.00	0.00	0.00	0.00	0.00	0.00
Entnahmen aus Fonds EK (4511)	0.00	0.00	0.00	0.00	0.00	0.00	0.00	0.00
Einlagen in Legate und Stiftungen im EK (3512)	0.00	0.00	0.00	0.00	0.00	0.00	0.00	0.00
Entnahmen Legate und Stiftungen im EK (4512)	0.00	4'000.00-	0.00	0.00	0.00	0.00	0.00	4'000.00-
Einlagen in Rücklagen der Globalbudgetbereiche (3892)	0.00	0.00	0.00	0.00	0.00	0.00	0.00	0.00
Entnahmen aus Rücklagen der Globalbudgetbereiche (4892)	0.00	0.00	0.00	0.00	0.00	0.00	0.00	0.00
Einlagen in Vorfinanzierungen EK (3893)	0.00	0.00	0.00	0.00	0.00	0.00	0.00	0.00
Entnahmen aus Vorfinanzierungen EK (4893)	0.00	0.00	0.00	0.00	0.00	0.00	0.00	0.00
Einlagen in Marktwert und Wertschwankungsreserve EK (3896)	0.00	0.00	0.00	0.00	0.00	0.00	0.00	0.00
Entnahmen aus Marktwert und Wertschwankungsreserve EK (4896)	0.00	0.00	0.00	0.00	0.00	0.00	0.00	0.00
Entnahmen aus Aufwertungsreserve (4895)	0.00	0.00	0.00	0.00	150'868.00-	0.00	0.00	150'868.00-
Abtragung Bilanzfehlbetrag (3899)	0.00	0.00	0.00	0.00	0.00	0.00	0.00	0.00
Umbuchungen innerhalb des Eigenkapitals	0.00	0.00	0.00	0.00	0.00	0.00	0.00	0.00
Jahresergebnis (90)	233'163.57	0.00	0.00	0.00	0.00	0.00	14'676.31	247'839.88
<b>Bestand per 31.12.2025</b>	<b>5'848'037.81</b>	<b>39'083.40</b>	<b>0.00</b>	<b>0.00</b>	<b>3'078'239.00</b>	<b>0.00</b>	<b>6'817'153.52</b>	<b>15'782'513.73</b>
Differenz: Bilanz -> Erfolgsrechnung	0.00	0.00	0.00	0.00	0.00	0.00	0.00	0.00

## Einwohnergemeinde Remigen

### 8) Anhang zur Jahresrechnung

a) Eigenkapitalnachweis

#### **b) Rückstellungsspiegel**

c) Beteiligungs- und Gewährleistungsspiegel

d) Kreditkontrolle

e) Anlagespiegel

f) Zusätzliche Angaben

# Rückstellungsspiegel: Einwohnergemeinde

Gemeinde Remigen  
Buchungsperiode 2025

	Kurzfristige Rück- stellungen aus Mehrleistungen des Personals	Kurzfristige Rück- stellungen für andere Ansprüche des Personals	Kurzfristige Rück- stellungen für Prozesse	....	Rückstellungen für langfristige Ansprüche des Personals	Rückstellungen für Prozesse	....	Rückstellungen Total
Alle Beträge in CHF	2050	2051	2052	2053 - 2059	2081	2082	2083 - 2089	205x / 208x
<b>Bestand per 01.01.2025</b>	<b>19'295.00</b>	<b>0.00</b>	<b>0.00</b>	<b>0.00</b>	<b>0.00</b>	<b>0.00</b>	<b>0.00</b>	<b>19'295.00</b>
Bildungen (inkl. Erhöhungen)	20'800.00	0.00	0.00	0.00	0.00	0.00	0.00	20'800.00
Verwendungen / Auflösungen	19'295.00	0.00	0.00	0.00	0.00	0.00	0.00	19'295.00
<b>Bestand per 31.12.2025</b>	<b>20'800.00</b>	<b>0.00</b>	<b>0.00</b>	<b>0.00</b>	<b>0.00</b>	<b>0.00</b>	<b>0.00</b>	<b>20'800.00</b>

## Einwohnergemeinde Remigen

### 8) Anhang zur Jahresrechnung

a) Eigenkapitalnachweis

b) Rückstellungsspiegel

#### **c) Beteiligungs- und Gewährleistungsspiegel**

d) Kreditkontrolle

e) Anlagespiegel

f) Zusätzliche Angaben

Organisation	Rechtsform	Tätigkeitsgebiet	Risikoklasse	Jährliche Zahlungen	Jahr	Bemerkungen
<b>Privatrechtliche Unternehmungen (Aktiengesellschaften, Gesellschaften mit beschränkter Haftung, Genossenschaften)</b>						
Schönegg Brugg AG	Aktiengesellschaft	Erstellung und Betrieb von Wohnheimen für betagte Leute	1	CHF -	2025	1 Aktie: CHF 1'000.00
Spitex Region Brugg AG	Aktiengesellschaft	Durchführung von Dienstleistungen der Hilfe und Pflege zu Hause	2	CHF -	2025	Aktien: CHF 15'000
<b>Gemeindeverbände</b>						
Regionale Feuerwehr Geissberg	Öffentlich-rechtliche Körperschaft, Gemeindeverband	Organisation und Einsatz der gemeinsamen Feuerwehr	2	CHF 115'400.59	2025	keine
Abwasserverband Schmittenbach	Öffentlich-rechtliche Körperschaft, Gemeindeverband	Sammlung, Reinigung und Ableitung von Abwasser	2	CHF 97'282.20	2025	keine
Gemeinschafts-Schiessanlage Sparblig	Öffentlich-rechtliche Körperschaft, Gemeindeverband	Betrieb der Gemeinschaftsschiessanlage im Gebiet Sparblig, Gansingen	1	CHF -	2025	keine
Brugg Regio	Öffentlich-rechtliche Körperschaft, Gemeindeverband	Förderung und Vertretung der regionalen Anliegen	1	CHF 5'512.00	2025	keine
Kehrichtverwertung Region Baden-Brugg	Öffentlich-rechtliche Körperschaft, Gemeindeverband	Verwertung und Verbrennung des Kehrichtes und Sperrgutes	1	CHF 22'896.95	2025	effektive Verbrennungskosten
Soziale Dienstleistungen Region Brugg	Öffentlich-rechtliche Körperschaft, Gemeindeverband	Führung des KESD, JFB und MVB	2	CHF 155'218.00	2025	keine
<b>Gemeindeverträge</b>						
Regionales Steueramt Remigen-Rüfenach-Mönthal	Gemeindevertrag vom 20.02.2018	Führung Gemeindesteuerämter Remigen, Rüfenach und Mönthal	1	CHF 114'323.29	2025	keine
Schule Remigen-Mönthal	Gemeindevertrag vom 26.11.2025	Gemeinsame Führung der Primarschule und des Kindergartens	1	CHF -	2025	keine
Oberstufenschule Brugg	Gemeindevertrag vom 26.11.2025	Führung aller Abteilungen der Oberstufe am Schulstandort Brugg	2	CHF 335'128.00	2025	keine
Regionales Zivilstandsamt	Gemeindevertrag vom 03.12.2003	Erfüllung aller Aufgaben des Zivilstandswesen	1	CHF 5'528.55	2025	keine
Regionalpolizei Brugg	Gemeindevertrag, gültig ab 01.01.2007	Gewährleistung der polizeilichen Grundversorgung	2	CHF 59'047.30	2025	keine
Regionaler Bevölkerungsschutz und Zivilschutz (ZSO/RFO Brugg Region)	Gemeindevertrag, gültig ab 01.01.2014	Umsetzung Bevölkerungsschutz und Zusammenarbeit im Bereich des Zivilschutzes	2	CHF 21'768.60	2025	keine
Sanitätsstelle Leuggern	Gemeindevertrag, gültig ab 01.01.2012	Unterhalt und Betrieb der geschützten Sanitätsstelle Leuggern	1	CHF 200.95	2025	keine

Musikschule Laufenburg	Rahmenvertrag vom 07.01.2021	Organisation und Durchführung des Instrumentalunterrichtes	2	CHF	61'739.00	2025	Beitrag nach Anzahl Schüler
Partnergemeinden der AEW Energie AG (PGA)	Gemeindevertrag vom 17.07.2008	Förderung und Koordination gemeinsamer Interessen und Bestrebungen gegenüber der AEW Energie AG	1	CHF	-	2025	keine
<b>Diverse Verträge und Vereinbarungen</b>							
Pro Senectute Aargau	Leistungsvereinbarung vom 05.07.2010	Führen einer Anlauf- und Beratungsstelle für betagte Personen und ihre Angehörigen	1	CHF	240.00	2025	keine
Einwohnergemeinde Mönthal	Unterhaltsvereinbarung vom 19.11.1999	reduzierter Winterdienst auf dem Radweg Remigen-Mönthal	1	CHF	-	2025	keine
Einwohnergemeinde Riniken	Gemeinderatsbeschluss vom 06.04.2021	Winterdienst auf dem Radweg Remigen-Riniken	1	CHF	-	2025	keine
Einwohnergemeinde Brugg	Vereinbarung vom 21.10.2009	Annahme von tierischen Nebenprodukten (Tierkadaver) sowie Betrieb der Tierkörpersammelstelle	1	CHF	673.80	2025	Teilweise Weiterverrechnung an Kostenverursacher
<b>Andere</b>							
Jurapark Aargau	Verein / Parkvertrag vom Januar 2021	Förderung der Nachhaltigkeit in der aarg. Natur- und Kulturlandschaft	1	CHF	6'935.00	2025	

**Bemerkungen:**

Weitere Details zu den Beteiligungen sind dem Beteiligungsportefeuille zu entnehmen.

**Langfristige Miet- und Leasingverbindlichkeiten**

Vertragspartner	Leasing-Gegenstand	Laufzeit	Leasingrate pro Monat exkl. MWSt	Bemerkung
SHARP Electronics AG	Kopiergerät MX-3060N	01.01.2021 -	88.50	Kopierer FV/StA

Eventualverbindlichkeiten	Laufzeit	Betrag	Bemerkung
Solidarbürgschaft z.G. Stiftung für Gesundheit Region Brugg		220'000.00	keine

Eventualguthaben	Laufzeit	Betrag	Bemerkungen

Remigen, 03.03.2026

GEMEINDERAT REMIGEN

Markus Fehlmann  
Gemeindeammann

Jonas Hürbin  
Gemeindeschreiber

## Einwohnergemeinde Remigen

### 8) Anhang zur Jahresrechnung

- a) Eigenkapitalnachweis
- b) Rückstellungsspiegel
- c) Beteiligungs- und Gewährleistungsspiegel

#### **d) Kreditkontrolle**

- e) Anlagespiegel
- f) Zusätzliche Angaben

# Kreditkontrolle Einwohnergemeinde

Gemeinde Remigen  
Buchungsperiode 2025

Kreditkontrolle Rechnung 2025		Kredit- betrag	Zusatz- kredit	Kumulierte Ausgaben bis 31.12. 2024	Kumulierte Einnahmen bis 31.12. 2024	Rechnung 2025		Budget 2025		Verfügbarer Restkredit
						Ausgaben	Einnahmen	Ausgaben	Einnahmen	
<b>0</b>	<b>ALLGEMEINE VERWALTUNG</b>									
0290.5060.08	Erneuerung Schliesssystem GV-Beschluss vom 27.11.2024 Betrag CHF 156'000.00	156'000				127'110		156'000		28'889
<b>2</b>	<b>BILDUNG</b>									
2170.5040.07	Projektierung Um- / Neubau Kindergarten Lee GV-Beschluss vom 05.12.2019 Betrag CHF 50'000.00	50'000		50'115						0
2170.5040.08	Neubau Kindergarten Lee GV-Beschluss vom 30.11.2022 Betrag CHF 1'550'000.00	1'550'000		1'323'748		251'287		200'000		0
<b>6</b>	<b>VERKEHR UND NACHRICHTENÜBERMITTLUNG</b>									
6130.5610.05	San. Bushaltestellen Zentrum Verfügung Kanton 05.07.2019 Betrag CHF 96'000.00	96'000		10'499						85'500
6150.5030.05	Erstellung öff. Parkplätze auf Parz. 229 GV-Beschluss vom 01.12.2021 Betrag CHF 65'000.00	65'000		59'551		2'537				2'911
<b>7</b>	<b>UMWELTSCHUTZ UND RAUMORDNUNG</b>									
7101.5030.09	Projek. Ersatz Wasserleitungen GV-Beschluss vom 29.11.2023 Betrag CHF 20'000.00	20'000		18'485		1'436				77
7201.5030.09	Projekt. Sauberwasserleitungen GV-Beschluss vom 29.11.2023 Betrag CHF 25'000.00	25'000		23'108		1'436				454
7201.5030.10	Projektierung Sanierung Abwasserleitungen GV-Beschluss vom 29.11.2023 Betrag CHF 20'000.00	20'000		18'485		1'436				77
7201.5290.04	Generelle Entwässerungsplanung 2. Generation GV-Beschluss vom 03.09.2020 Betrag CHF 273'000.00	273'000		164'871		30'983		50'000		77'145
7301.5060.00	Erneuerung Entsorgungsplatz GV-Beschluss vom 12.06.2025 Betrag CHF 64'000.00	64'000								64'000
7900.5290.02	Gesamtrevision allg. Nutzungsplanung GV-Beschluss vom 08.06.2017 Betrag CHF 230'000.00	230'000		131'557		31'521		58'000		66'921

## Einwohnergemeinde Remigen

### **8) Anhang zur Jahresrechnung**

- a) Eigenkapitalnachweis
- b) Rückstellungsspiegel
- c) Beteiligungs- und Gewährleistungsspiegel
- d) Kreditkontrolle
- e) Anlagespiegel**
- f) Zusätzliche Angaben

# Übersicht Anlagen für Bilanzabgleich

Gemeinde Remigen  
Buchungsperiode 2025

Anlage Nr.	Anlagebezeichnung	kum. Nennwert	Zugänge	Abgänge	Umglied.	kum. Abschr.	Abschreib.	Aktuell
1.100169	Acker, Wiese	3'888.00	0.00	0.00	0.00	0.00	0.00	3'888.00
1.100194	Acker, Wiese, Gewässer	2'690.00	0.00	0.00	0.00	0.00	0.00	2'690.00
1.100195	Acker, Wiese, Weide	902.00	0.00	0.00	0.00	0.00	0.00	902.00
<b>Total</b>	<b>Konto Bilanz</b>	<b>Nennwert</b>	<b>Zugang</b>	<b>Abgang</b>	<b>Umglied.</b>	<b>kum. Abschr.</b>	<b>Abschr.</b>	<b>akt. Anlagewert</b>
<b>3</b>	<b>1.10800.01 Grundstücke FV</b>	<b>7'480.00</b>	<b>0.00</b>	<b>0.00</b>	<b>0.00</b>	<b>0.00</b>	<b>0.00</b>	<b>7'480.00</b>
1.100070	FW-Magazin	128'125.00	0.00	0.00	0.00	0.00	0.00	128'125.00
1.100082	Acker, Wiese, Weide	1.00	0.00	0.00	0.00	0.00	0.00	1.00
1.100100	Wiese Lee	495'400.00	0.00	0.00	0.00	0.00	0.00	495'400.00
1.100102	Schulhaus	2'002'000.00	0.00	0.00	0.00	0.00	0.00	2'002'000.00
1.100209	Gemeindehaus Grundstück	211'000.00	0.00	0.00	0.00	0.00	0.00	211'000.00
1.100214	Kindergarten Leeweg	479'200.00	0.00	0.00	0.00	0.00	0.00	479'200.00
<b>Total</b>	<b>Konto Bilanz</b>	<b>Nennwert</b>	<b>Zugang</b>	<b>Abgang</b>	<b>Umglied.</b>	<b>kum. Abschr.</b>	<b>Abschr.</b>	<b>akt. Anlagewert</b>
<b>6</b>	<b>1.14000.01 Grundstücke allg. Haushalt</b>	<b>3'315'726.00</b>	<b>0.00</b>	<b>0.00</b>	<b>0.00</b>	<b>0.00</b>	<b>0.00</b>	<b>3'315'726.00</b>
1.100129	GWP Allenried	1.00	0.00	0.00	0.00	0.00	0.00	1.00
1.100279	Reservoir Bützberg	1.00	0.00	0.00	0.00	0.00	0.00	1.00
<b>Total</b>	<b>Konto Bilanz</b>	<b>Nennwert</b>	<b>Zugang</b>	<b>Abgang</b>	<b>Umglied.</b>	<b>kum. Abschr.</b>	<b>Abschr.</b>	<b>akt. Anlagewert</b>
<b>2</b>	<b>1.14001.01 Grundstücke Wasserwerk</b>	<b>2.00</b>	<b>0.00</b>	<b>0.00</b>	<b>0.00</b>	<b>0.00</b>	<b>0.00</b>	<b>2.00</b>
1.100211	Entsorgungsplatz	1.00	0.00	0.00	0.00	0.00	0.00	1.00
<b>Total</b>	<b>Konto Bilanz</b>	<b>Nennwert</b>	<b>Zugang</b>	<b>Abgang</b>	<b>Umglied.</b>	<b>kum. Abschr.</b>	<b>Abschr.</b>	<b>akt. Anlagewert</b>
<b>1</b>	<b>1.14003.01 Grundstücke Abfallwirtschaft</b>	<b>1.00</b>	<b>0.00</b>	<b>0.00</b>	<b>0.00</b>	<b>0.00</b>	<b>0.00</b>	<b>1.00</b>
1.100003	Hinterrotten-, Lee-, U. Leest	146'044.25	0.00	0.00	0.00	113'183.45-	3'651.20-	29'209.60
1.100004	Sonnenberg, Geissberg, Chlost	478'668.40	0.00	0.00	0.00	370'970.80-	11'966.40-	95'731.20
1.100005	Sonnenberg-, Geissbergstr.	858.70	0.00	0.00	0.00	857.70-	0.00	1.00
1.100006	Leestrasse	77'346.10	0.00	0.00	0.00	59'946.40-	1'933.30-	15'466.40
1.100007	Kirchgasse, Winterhaldenstr.	435'476.45	0.00	0.00	0.00	337'495.25-	10'886.80-	87'094.40
1.100008	Bützbergweg	29'517.80	0.00	0.00	0.00	29'516.80-	0.00	1.00
1.100015	Gehweg Post-Niesberg	86'520.15	0.00	0.00	0.00	60'564.15-	2'163.00-	23'793.00
1.100016	Alpergstrasse	11'090.55	0.00	0.00	0.00	11'089.55-	0.00	1.00
1.100024	Strassenbeleuchtung	42'522.45	0.00	0.00	0.00	42'521.45-	0.00	1.00
1.100025	Flurwege	92'773.00	0.00	0.00	0.00	62'618.20-	2'319.60-	27'835.20
1.100026	K287	35'868.00	0.00	0.00	0.00	35'867.00-	0.00	1.00

# Übersicht Anlagen für Bilanzabgleich

Gemeinde Remigen  
Buchungsperiode 2025

Anlage Nr.	Anlagebezeichnung	kum. Nennwert	Zugänge	Abgänge	Umglied.	kum. Abschr.	Abschreib.	Aktuell
1.100031	Hornweg	136'313.45	0.00	0.00	0.00	64'750.05-	3'407.80-	68'155.60
1.100041	Leestrasse	62'437.40	0.00	0.00	0.00	24'975.10-	1'560.95-	35'901.35
1.100049	Einlenker Untere Leestrasse	48'250.35	0.00	0.00	0.00	48'249.35-	0.00	1.00
1.100050	Sanierung Fusswege	37'173.35	0.00	0.00	0.00	37'172.35-	0.00	1.00
1.100059	Chilacher/Hinterdorf/Hornweg	154'401.85	0.00	0.00	0.00	42'460.05-	3'860.05-	108'081.75
1.100060	Flurweg Nr. 72	1.00	0.00	0.00	0.00	0.00	0.00	1.00
1.100061	Flurweg Nr. 11	1.00	0.00	0.00	0.00	0.00	0.00	1.00
1.100062	Sonnenbergstrasse	1.00	0.00	0.00	0.00	0.00	0.00	1.00
1.100063	Strasse, Weg	1.00	0.00	0.00	0.00	0.00	0.00	1.00
1.100064	Oberdorfstrasse	1.00	0.00	0.00	0.00	0.00	0.00	1.00
1.100065	Strasse, Weg	1.00	0.00	0.00	0.00	0.00	0.00	1.00
1.100066	Winterhaldenstrasse	1.00	0.00	0.00	0.00	0.00	0.00	1.00
1.100067	Strassen, Weg	1.00	0.00	0.00	0.00	0.00	0.00	1.00
1.100068	Strassen, Weg	1.00	0.00	0.00	0.00	0.00	0.00	1.00
1.100069	Kirchmattstrasse	1.00	0.00	0.00	0.00	0.00	0.00	1.00
1.100071	Flurweg Nr. 26	1.00	0.00	0.00	0.00	0.00	0.00	1.00
1.100072	Kirchweg	1.00	0.00	0.00	0.00	0.00	0.00	1.00
1.100073	Kirchgasse	1.00	0.00	0.00	0.00	0.00	0.00	1.00
1.100074	Strasse, Weg	1.00	0.00	0.00	0.00	0.00	0.00	1.00
1.100075	Postautohaltestelle	1.00	0.00	0.00	0.00	0.00	0.00	1.00
1.100076	Mühlemattstrasse	1.00	0.00	0.00	0.00	0.00	0.00	1.00
1.100077	Weg	1.00	0.00	0.00	0.00	0.00	0.00	1.00
1.100078	Strasse, Weg	1.00	0.00	0.00	0.00	0.00	0.00	1.00
1.100083	Weg	1.00	0.00	0.00	0.00	0.00	0.00	1.00
1.100084	Flurweg Nr. 55	1.00	0.00	0.00	0.00	0.00	0.00	1.00
1.100085	Zeughausstrasse	1.00	0.00	0.00	0.00	0.00	0.00	1.00
1.100086	Hinterrottenstrasse	1.00	0.00	0.00	0.00	0.00	0.00	1.00
1.100087	Strasse, Weg	1.00	0.00	0.00	0.00	0.00	0.00	1.00
1.100088	Flurweg Nr. 103	1.00	0.00	0.00	0.00	0.00	0.00	1.00
1.100090	Strasse, Weg	1.00	0.00	0.00	0.00	0.00	0.00	1.00
1.100091	Geissbergstrasse	1.00	0.00	0.00	0.00	0.00	0.00	1.00
1.100092	Strasse, Weg	1.00	0.00	0.00	0.00	0.00	0.00	1.00
1.100093	Strasse, Weg	1.00	0.00	0.00	0.00	0.00	0.00	1.00
1.100094	Strasse, Weg	1.00	0.00	0.00	0.00	0.00	0.00	1.00
1.100095	Flurweg Nr. 10/72	1.00	0.00	0.00	0.00	0.00	0.00	1.00
1.100096	Strasse, Weg, Reben	1.00	0.00	0.00	0.00	0.00	0.00	1.00
1.100097	Flurweg Nr. 9	1.00	0.00	0.00	0.00	0.00	0.00	1.00

# Übersicht Anlagen für Bilanzabgleich

Gemeinde Remigen  
Buchungsperiode 2025

Anlage Nr.	Anlagebezeichnung	kum. Nennwert	Zugänge	Abgänge	Umglied.	kum. Abschr.	Abschreib.	Aktuell
1.100098	Flurweg Nr. 7	1.00	0.00	0.00	0.00	0.00	0.00	1.00
1.100099	Leeweg	1.00	0.00	0.00	0.00	0.00	0.00	1.00
1.100101	Unt. Leeweg / Unt. Leestrasse	1.00	0.00	0.00	0.00	0.00	0.00	1.00
1.100103	Flurweg Nr. 71/79	1.00	0.00	0.00	0.00	0.00	0.00	1.00
1.100104	Weg	1.00	0.00	0.00	0.00	0.00	0.00	1.00
1.100105	Flurweg Nr. 54	1.00	0.00	0.00	0.00	0.00	0.00	1.00
1.100106	Flurweg Nr. 6/8	1.00	0.00	0.00	0.00	0.00	0.00	1.00
1.100107	Flurweg Nr. 2/102	1.00	0.00	0.00	0.00	0.00	0.00	1.00
1.100108	Flurweg Nr. 2	1.00	0.00	0.00	0.00	0.00	0.00	1.00
1.100109	Flurweg Nr. 1	1.00	0.00	0.00	0.00	0.00	0.00	1.00
1.100110	Flurweg Nr. 101	1.00	0.00	0.00	0.00	0.00	0.00	1.00
1.100112	Flurweg Nr. 70	1.00	0.00	0.00	0.00	0.00	0.00	1.00
1.100113	Flurweg Nr. 3	1.00	0.00	0.00	0.00	0.00	0.00	1.00
1.100114	Weg	1.00	0.00	0.00	0.00	0.00	0.00	1.00
1.100115	Flurweg Nr. 4/5	1.00	0.00	0.00	0.00	0.00	0.00	1.00
1.100116	Flurweg Nr. 56	1.00	0.00	0.00	0.00	0.00	0.00	1.00
1.100117	Strasse, Weg	1.00	0.00	0.00	0.00	0.00	0.00	1.00
1.100118	Strasse, Weg	1.00	0.00	0.00	0.00	0.00	0.00	1.00
1.100119	Strasse, Weg	1.00	0.00	0.00	0.00	0.00	0.00	1.00
1.100121	Flurweg Nr. 117	1.00	0.00	0.00	0.00	0.00	0.00	1.00
1.100122	Flurweg Nr. 78	1.00	0.00	0.00	0.00	0.00	0.00	1.00
1.100123	Weg	1.00	0.00	0.00	0.00	0.00	0.00	1.00
1.100124	Flurweg Nr. 53	1.00	0.00	0.00	0.00	0.00	0.00	1.00
1.100125	Flurweg Nr. 77	1.00	0.00	0.00	0.00	0.00	0.00	1.00
1.100126	Flurweg Nr. 52	1.00	0.00	0.00	0.00	0.00	0.00	1.00
1.100127	Flurweg Nr. 49/51	1.00	0.00	0.00	0.00	0.00	0.00	1.00
1.100128	Flurweg Nr. 50	1.00	0.00	0.00	0.00	0.00	0.00	1.00
1.100130	Flurweg Nr. 41	1.00	0.00	0.00	0.00	0.00	0.00	1.00
1.100132	Flurweg Nr. 75	1.00	0.00	0.00	0.00	0.00	0.00	1.00
1.100133	Flurweg Nr. 43	1.00	0.00	0.00	0.00	0.00	0.00	1.00
1.100134	Flurweg Nr. 43/116	1.00	0.00	0.00	0.00	0.00	0.00	1.00
1.100135	Flurweg Nr. 44	1.00	0.00	0.00	0.00	0.00	0.00	1.00
1.100136	Flurweg Nr. 76	1.00	0.00	0.00	0.00	0.00	0.00	1.00
1.100137	Flurweg Nr. 46	1.00	0.00	0.00	0.00	0.00	0.00	1.00
1.100139	Flurweg Nr. 47	1.00	0.00	0.00	0.00	0.00	0.00	1.00
1.100140	Flurweg Nr. 48	1.00	0.00	0.00	0.00	0.00	0.00	1.00
1.100141	Flurweg Nr. 40	1.00	0.00	0.00	0.00	0.00	0.00	1.00

# Übersicht Anlagen für Bilanzabgleich

Gemeinde Remigen  
Buchungsperiode 2025

Anlage Nr.	Anlagebezeichnung	kum. Nennwert	Zugänge	Abgänge	Umglied.	kum. Abschr.	Abschreib.	Aktuell
1.100142	Weg	1.00	0.00	0.00	0.00	0.00	0.00	1.00
1.100143	Flurweg Nr. 39	1.00	0.00	0.00	0.00	0.00	0.00	1.00
1.100145	Strasse, Weg	1.00	0.00	0.00	0.00	0.00	0.00	1.00
1.100146	Flurweg Nr. 33	1.00	0.00	0.00	0.00	0.00	0.00	1.00
1.100147	Flurweg Nr. 33	1.00	0.00	0.00	0.00	0.00	0.00	1.00
1.100148	Flurweg Nr. 32	1.00	0.00	0.00	0.00	0.00	0.00	1.00
1.100149	Flurweg Nr. 31	1.00	0.00	0.00	0.00	0.00	0.00	1.00
1.100150	Brunnmattstrasse	1.00	0.00	0.00	0.00	0.00	0.00	1.00
1.100151	Hinterdorfstrasse	1.00	0.00	0.00	0.00	0.00	0.00	1.00
1.100152	Flurweg Nr. 28	1.00	0.00	0.00	0.00	0.00	0.00	1.00
1.100153	Flurweg Nr. 115	1.00	0.00	0.00	0.00	0.00	0.00	1.00
1.100154	Flurweg Nr. 19/27	1.00	0.00	0.00	0.00	0.00	0.00	1.00
1.100155	Weg	1.00	0.00	0.00	0.00	0.00	0.00	1.00
1.100156	Flurweg Nr. 97	1.00	0.00	0.00	0.00	0.00	0.00	1.00
1.100157	Flurweg Nr. 24	1.00	0.00	0.00	0.00	0.00	0.00	1.00
1.100158	Flurweg Nr. 25	1.00	0.00	0.00	0.00	0.00	0.00	1.00
1.100160	Flurweg Nr. 24	1.00	0.00	0.00	0.00	0.00	0.00	1.00
1.100161	Weg	1.00	0.00	0.00	0.00	0.00	0.00	1.00
1.100162	Weg	1.00	0.00	0.00	0.00	0.00	0.00	1.00
1.100163	Flurweg Nr. 113	1.00	0.00	0.00	0.00	0.00	0.00	1.00
1.100164	Flurweg Nr. 114	1.00	0.00	0.00	0.00	0.00	0.00	1.00
1.100165	Flurweg Nr. 36	1.00	0.00	0.00	0.00	0.00	0.00	1.00
1.100166	Flurweg Nr. 35	1.00	0.00	0.00	0.00	0.00	0.00	1.00
1.100167	Flurweg Nr. 34	1.00	0.00	0.00	0.00	0.00	0.00	1.00
1.100168	Flurweg Nr. 37	1.00	0.00	0.00	0.00	0.00	0.00	1.00
1.100170	Flurweg Nr. 21/22	1.00	0.00	0.00	0.00	0.00	0.00	1.00
1.100171	Flurweg Nr. 38	1.00	0.00	0.00	0.00	0.00	0.00	1.00
1.100173	Strasse, Weg	1.00	0.00	0.00	0.00	0.00	0.00	1.00
1.100174	Flurweg Nr. 57/107	1.00	0.00	0.00	0.00	0.00	0.00	1.00
1.100175	Flurweg Nr. 1180	1.00	0.00	0.00	0.00	0.00	0.00	1.00
1.100176	Flurweg Nr. 111	1.00	0.00	0.00	0.00	0.00	0.00	1.00
1.100178	Flurweg Nr. 23	1.00	0.00	0.00	0.00	0.00	0.00	1.00
1.100179	Weg	1.00	0.00	0.00	0.00	0.00	0.00	1.00
1.100180	Weg	1.00	0.00	0.00	0.00	0.00	0.00	1.00
1.100181	Flurweg 18/20	1.00	0.00	0.00	0.00	0.00	0.00	1.00
1.100182	Flurweg Nr. 16	1.00	0.00	0.00	0.00	0.00	0.00	1.00
1.100183	Flurweg Nr. 106	1.00	0.00	0.00	0.00	0.00	0.00	1.00

# Übersicht Anlagen für Bilanzabgleich

Gemeinde Remigen  
Buchungsperiode 2025

Anlage Nr.	Anlagebezeichnung	kum. Nennwert	Zugänge	Abgänge	Umglied.	kum. Abschr.	Abschreib.	Aktuell
1.100184	Flurweg Nr. 17	1.00	0.00	0.00	0.00	0.00	0.00	1.00
1.100185	Flurweg Nr. 29/30	1.00	0.00	0.00	0.00	0.00	0.00	1.00
1.100186	Flurweg Nr. 29/30	1.00	0.00	0.00	0.00	0.00	0.00	1.00
1.100187	Weg	1.00	0.00	0.00	0.00	0.00	0.00	1.00
1.100188	Weg	1.00	0.00	0.00	0.00	0.00	0.00	1.00
1.100189	Weg	1.00	0.00	0.00	0.00	0.00	0.00	1.00
1.100190	Weg	1.00	0.00	0.00	0.00	0.00	0.00	1.00
1.100191	Weg	1.00	0.00	0.00	0.00	0.00	0.00	1.00
1.100196	Weg	1.00	0.00	0.00	0.00	0.00	0.00	1.00
1.100197	Flurweg Nr. 17	1.00	0.00	0.00	0.00	0.00	0.00	1.00
1.100198	Flurweg Nr. 105	1.00	0.00	0.00	0.00	0.00	0.00	1.00
1.100199	Flurweg Nr. 12	1.00	0.00	0.00	0.00	0.00	0.00	1.00
1.100200	Weg	1.00	0.00	0.00	0.00	0.00	0.00	1.00
1.100201	Flurweg Nr. 13	1.00	0.00	0.00	0.00	0.00	0.00	1.00
1.100202	Weg	1.00	0.00	0.00	0.00	0.00	0.00	1.00
1.100203	Flurweg Nr. 15	1.00	0.00	0.00	0.00	0.00	0.00	1.00
1.100204	Weg	1.00	0.00	0.00	0.00	0.00	0.00	1.00
1.100205	Strasse, Weg	1.00	0.00	0.00	0.00	0.00	0.00	1.00
1.100207	Flurweg Nr. 36	1.00	0.00	0.00	0.00	0.00	0.00	1.00
1.100208	Flurweg Nr. 41	1.00	0.00	0.00	0.00	0.00	0.00	1.00
1.100212	Alte Mönthalerstrasse	1.00	0.00	0.00	0.00	0.00	0.00	1.00
1.100213	Obere Leestrasse	1.00	0.00	0.00	0.00	0.00	0.00	1.00
1.100216	Hinterrottenstrasse	1.00	0.00	0.00	0.00	0.00	0.00	1.00
1.100217	Chilacherstrasse	1.00	0.00	0.00	0.00	0.00	0.00	1.00
1.100218	Strasse, Weg	1.00	0.00	0.00	0.00	0.00	0.00	1.00
1.100219	Weg	1.00	0.00	0.00	0.00	0.00	0.00	1.00
1.100220	Neumattstrasse	1.00	0.00	0.00	0.00	0.00	0.00	1.00
1.100221	Chilacherstrasse	1.00	0.00	0.00	0.00	0.00	0.00	1.00
1.100222	Unterer Leeweg	1.00	0.00	0.00	0.00	0.00	0.00	1.00
1.100223	Flurweg Nr. 74	1.00	0.00	0.00	0.00	0.00	0.00	1.00
1.100224	Strasse, Weg	1.00	0.00	0.00	0.00	0.00	0.00	1.00
1.100225	Strasse, Weg	1.00	0.00	0.00	0.00	0.00	0.00	1.00
1.100226	Sportplatzweg	1.00	0.00	0.00	0.00	0.00	0.00	1.00
1.100265	Strasse, Weg	1.00	0.00	0.00	0.00	0.00	0.00	1.00
1.100266	Strasse, Weg	1.00	0.00	0.00	0.00	0.00	0.00	1.00
1.100275	Schwemmschäden Flurstrassen	52'117.45	0.00	0.00	0.00	13'029.90-	1'302.90-	37'784.65
1.100277	Flurweg Nr. 73	1.00	0.00	0.00	0.00	0.00	0.00	1.00

# Übersicht Anlagen für Bilanzabgleich

Gemeinde Remigen  
Buchungsperiode 2025

Anlage Nr.	Anlagebezeichnung	kum. Nennwert	Zugänge	Abgänge	Umglied.	kum. Abschr.	Abschreib.	Aktuell
1.100289	Sanierung Kirchweg	86'157.20	0.00	0.00	0.00	19'385.90-	2'153.90-	64'617.40
1.100312	Projekt PWi	486'985.75	0.00	0.00	0.00	85'224.60-	12'174.60-	389'586.55
1.100354	Sanierung Rinikerstrasse Stig (Anteil 6150)	122'745.65	0.00	0.00	0.00	6'137.65-	3'068.65-	113'539.35
1.100355	Sanierung Rinikerstrasse Stig (Anteil 6130)	741'890.55	0.00	0.00	0.00	37'094.25-	18'547.25-	686'249.05
1.100357	Sanierung Rinikerstrasse Stig, Projekt. (Ant 6130)	25'000.00	0.00	0.00	0.00	1'250.00-	625.00-	23'125.00
1.100358	Sanierung Rinikerstrasse Stig, Projekt. (Ant 6150)	4'552.85	0.00	0.00	0.00	227.80-	113.80-	4'211.25
<b>Total</b>	<b>Konto Bilanz</b>	<b>Nennwert</b>	<b>Zugang</b>	<b>Abgang</b>	<b>Umglied.</b>	<b>kum. Abschr.</b>	<b>Abschr. akt. Anlagewert</b>	
<b>165</b>	<b>1.14010.01 Strassen/Verkehrswege allg. HH</b>	<b>3'394'853.70</b>	<b>0.00</b>	<b>0.00</b>	<b>0.00</b>	<b>1'504'587.75-</b>	<b>79'735.20-</b>	<b>1'810'530.75</b>
1.100023	Aussenturnanlage/Pausenplatz	609'452.05	0.00	0.00	0.00	396'141.05-	15'236.50-	198'074.50
1.100047	Sanierung Kugelfang	30'820.20	0.00	0.00	0.00	30'819.20-	0.00	1.00
1.100311	Hangsicherung Hornweg	7'088.00	0.00	0.00	0.00	1'239.25-	177.25-	5'671.50
1.100352	Sanierung Sportplatz	74'963.60	0.00	0.00	0.00	3'748.20-	3'748.20-	67'467.20
<b>Total</b>	<b>Konto Bilanz</b>	<b>Nennwert</b>	<b>Zugang</b>	<b>Abgang</b>	<b>Umglied.</b>	<b>kum. Abschr.</b>	<b>Abschr. akt. Anlagewert</b>	
<b>4</b>	<b>1.14030.01 Tiefbauten allg. Haushalt</b>	<b>722'323.85</b>	<b>0.00</b>	<b>0.00</b>	<b>0.00</b>	<b>431'947.70-</b>	<b>19'161.95-</b>	<b>271'214.20</b>
1.100009	WL Sonnenbergstr/Chlosterweg	74'156.80	0.00	0.00	0.00	47'458.70-	1'570.50-	25'127.60
1.100012	WL Winterhaldenstr/Kirchgasse	86'144.70	0.00	0.00	0.00	55'133.45-	1'722.85-	29'288.40
1.100017	WL Post-Niesberg	322'076.80	0.00	0.00	0.00	193'250.10-	6'441.35-	122'385.35
1.100032	WL Mönthalerstrasse	110'028.80	0.00	0.00	0.00	39'613.50-	2'200.50-	68'214.80
1.100036	WL alte Mönthalerstrasse	93'466.35	0.00	0.00	0.00	31'774.40-	1'869.45-	59'822.50
1.100040	WL Chilacherstrasse	116'903.95	0.00	0.00	0.00	39'745.70-	2'338.15-	74'820.10
1.100042	WL Villigerstrasse	56'888.00	0.00	0.00	0.00	18'206.95-	1'137.70-	37'543.35
1.100053	Erneuerung Leitsystem	117'977.25	0.00	0.00	0.00	28'318.75-	2'359.45-	87'299.05
1.100300	WL Chlosterweg	3'509.75	0.00	0.00	0.00	3'508.75-	0.00	1.00
1.100301	Sanierungsmassnahmen Wasser	14'320.85	0.00	0.00	0.00	14'319.85-	0.00	1.00
1.100309	Sanierung Rinikerstrasse	121'957.10	0.00	0.00	0.00	17'073.15-	2'439.15-	102'444.80
1.100339	Umnutzung Quellwasserpumpwerk Wisgen	83'735.75	0.00	0.00	0.00	6'699.70-	1'674.70-	75'361.35
1.100359	Sanierung Rinikerstrasse Stig, WL Projektierung	7'794.35	0.00	0.00	0.00	311.90-	155.90-	7'326.55
1.100360	Sanierung Rinikerstrasse Stig, WL	295'113.00	0.00	0.00	0.00	11'804.25-	5'902.25-	277'406.50
1.100361	Ersatz WL Rinikerstrasse - Zeu ghausstrasse	70'092.45	0.00	0.00	0.00	2'803.85-	1'401.85-	65'886.75
<b>Total</b>	<b>Konto Bilanz</b>	<b>Nennwert</b>	<b>Zugang</b>	<b>Abgang</b>	<b>Umglied.</b>	<b>kum. Abschr.</b>	<b>Abschr. akt. Anlagewert</b>	
<b>15</b>	<b>1.14031.01 Tiefbauten Wasserwerk</b>	<b>1'574'165.90</b>	<b>0.00</b>	<b>0.00</b>	<b>0.00</b>	<b>510'023.00-</b>	<b>31'213.80-</b>	<b>1'032'929.10</b>
1.100018	KL Stigmatt-/Brunnmattstrasse	264'223.75	0.00	0.00	0.00	163'813.50-	5'284.75-	95'125.50

# Übersicht Anlagen für Bilanzabgleich

Gemeinde Remigen  
Buchungsperiode 2025

Anlage Nr.	Anlagebezeichnung	kum. Nennwert	Zugänge	Abgänge	Umglied.	kum. Abschr.	Abschreib.	Aktuell
1.100019	ARA Schmittenbach	1'147'258.60	0.00	0.00	0.00	596'573.55-	22'945.20-	527'739.85
1.100033	KL Mönthalerstrasse	72'087.90	0.00	0.00	0.00	27'396.05-	1'441.65-	43'250.20
1.100034	KL Hornweg	35'196.95	0.00	0.00	0.00	35'195.95-	0.00	1.00
1.100037	KL alte Mönthalerstrasse	176'775.80	0.00	0.00	0.00	63'644.65-	3'535.35-	109'595.80
1.100043	KL Villigerstrasse	221'287.05	0.00	0.00	0.00	70'814.00-	4'425.70-	146'047.35
1.100055	Sanierung Projekt RAK10	234'554.30	0.00	0.00	0.00	51'601.10-	4'691.10-	178'262.10
1.100302	Sanierungsmassnahmen Abwasser	36'315.75	0.00	0.00	0.00	36'314.75-	0.00	1.00
1.100310	Sanierung Rinikerstrasse	223'592.90	0.00	0.00	0.00	31'303.85-	4'471.85-	187'817.20
1.100322	KL Winkel/Neumatt	617'877.25	0.00	0.00	0.00	74'147.50-	12'357.50-	531'372.25
1.100324	Villigerstrasse Sanierung KL	62'818.80	0.00	0.00	0.00	7'536.40-	1'256.40-	54'026.00
1.100362	Sanierung Rinikerstrasse Stig, KL Projektierung	13'242.75	0.00	0.00	0.00	529.85-	264.85-	12'448.05
1.100363	Sanierung Rinikerstrasse Stig, KL	323'631.85	0.00	0.00	0.00	12'945.65-	6'472.65-	304'213.55
<b>Total</b>	<b>Konto Bilanz</b>	<b>Nennwert</b>	<b>Zugang</b>	<b>Abgang</b>	<b>Umglied.</b>	<b>kum. Abschr.</b>	<b>Abschr.</b>	<b>akt. Anlagewert</b>
<b>13</b>	<b>1.14032.01 Tiefbauten Abwasserbeseitigung</b>	<b>3'428'863.65</b>	<b>0.00</b>	<b>0.00</b>	<b>0.00</b>	<b>1'171'816.80-</b>	<b>67'147.00-</b>	<b>2'189'899.85</b>
1.100002	Unterhaltsarbeiten SH/Turnh.	36'373.60	0.00	0.00	0.00	36'372.60-	0.00	1.00
1.100021	Holzschnitzelheizung	486'829.60	0.00	0.00	0.00	389'460.30-	13'909.90-	83'459.40
1.100022	Kirchenrenovation	394'450.45	0.00	0.00	0.00	202'860.45-	11'270.00-	180'320.00
1.100027	Gemeindehaus	1'287'192.30	0.00	0.00	0.00	882'647.30-	36'776.80-	367'768.20
1.100029	Militärunterkunft	0.00	0.00	0.00	0.00	1.00	0.00	1.00
1.100030	Schulhaus/Turnhalle	293'250.80	0.00	0.00	0.00	159'196.95-	8'378.35-	125'675.50
1.100039	Gemeindehaus	0.00	0.00	0.00	0.00	1.00	0.00	1.00
1.100052	Sanitäre Anlagen / Küche	450'436.60	0.00	0.00	0.00	141'569.45-	12'869.45-	295'997.70
1.100210	Gemeindehaus Gebäude	1.00	0.00	0.00	0.00	0.00	0.00	1.00
1.100215	Kindergarten Leeweg	1.00	0.00	0.00	0.00	0.00	0.00	1.00
1.100227	FW-Magazin	1.00	0.00	0.00	0.00	0.00	0.00	1.00
1.100228	Postautohaltestelle	1.00	0.00	0.00	0.00	0.00	0.00	1.00
1.100267	Waldhütte	1.00	0.00	0.00	0.00	0.00	0.00	1.00
1.100268	Schulhaus / Turnhalle	1.00	0.00	0.00	0.00	0.00	0.00	1.00
1.100269	Garage Schulhaus	1.00	0.00	0.00	0.00	0.00	0.00	1.00
1.100303	Schulraumerweiterung 6/3	657'071.95	0.00	0.00	0.00	150'184.60-	18'773.60-	488'113.75
1.100304	Optimierung Eingangsbereich	121'368.45	0.00	0.00	0.00	27'743.60-	3'467.60-	90'157.25
1.100307	Sanierung ehem. FW-Magazin	307'880.20	0.00	0.00	0.00	61'578.50-	8'796.50-	237'505.20
1.100353	Kauf Pavillon-Anlage Schule	372'567.00	0.00	0.00	0.00	74'513.05-	18'628.35-	279'425.60
<b>Total</b>	<b>Konto Bilanz</b>	<b>Nennwert</b>	<b>Zugang</b>	<b>Abgang</b>	<b>Umglied.</b>	<b>kum. Abschr.</b>	<b>Abschr.</b>	<b>akt. Anlagewert</b>
<b>19</b>	<b>1.14040.01 Hochbauten allg. Haushalt</b>	<b>4'407'427.95</b>	<b>0.00</b>	<b>0.00</b>	<b>0.00</b>	<b>2'126'124.80-</b>	<b>132'870.55-</b>	<b>2'148'432.60</b>

# Übersicht Anlagen für Bilanzabgleich

Gemeinde Remigen  
Buchungsperiode 2025

Anlage Nr.	Anlagebezeichnung	kum. Nennwert	Zugänge	Abgänge	Umglied.	kum. Abschr.	Abschreib.	Aktuell
1.100010	Unterhalt Reservoir	98'168.10	0.00	0.00	0.00	89'755.20-	2'804.30-	5'608.60
1.100054	Reservoir Bützberg	65'265.60	0.00	0.00	0.00	22'378.75-	1'864.65-	41'022.20
1.100229	GWP Allenried	1.00	0.00	0.00	0.00	0.00	0.00	1.00
1.100290	Sanierung Wasserversorgung	90'154.10	0.00	0.00	0.00	25'759.75-	2'575.75-	61'818.60
<b>Total</b>	<b>Konto Bilanz</b>	<b>Nennwert</b>	<b>Zugang</b>	<b>Abgang</b>	<b>Umglied.</b>	<b>kum. Abschr.</b>	<b>Abschr.</b>	<b>akt. Anlagewert</b>
<b>4</b>	<b>1.14041.01 Hochbauten Wasserwerk</b>	<b>253'588.80</b>	<b>0.00</b>	<b>0.00</b>	<b>0.00</b>	<b>137'893.70-</b>	<b>7'244.70-</b>	<b>108'450.40</b>
1.100271	Abwasserpumpwerk Winkel	1.00	0.00	0.00	0.00	0.00	0.00	1.00
<b>Total</b>	<b>Konto Bilanz</b>	<b>Nennwert</b>	<b>Zugang</b>	<b>Abgang</b>	<b>Umglied.</b>	<b>kum. Abschr.</b>	<b>Abschr.</b>	<b>akt. Anlagewert</b>
<b>1</b>	<b>1.14042.01 Hochbauten Abwasserbeseitigung</b>	<b>1.00</b>	<b>0.00</b>	<b>0.00</b>	<b>0.00</b>	<b>0.00</b>	<b>0.00</b>	<b>1.00</b>
1.100056	Sanierung Sammelstelle	32'026.45	0.00	0.00	0.00	32'025.45-	0.00	1.00
<b>Total</b>	<b>Konto Bilanz</b>	<b>Nennwert</b>	<b>Zugang</b>	<b>Abgang</b>	<b>Umglied.</b>	<b>kum. Abschr.</b>	<b>Abschr.</b>	<b>akt. Anlagewert</b>
<b>1</b>	<b>1.14043.01 Hochbauten Abfallwirtschaft</b>	<b>32'026.45</b>	<b>0.00</b>	<b>0.00</b>	<b>0.00</b>	<b>32'025.45-</b>	<b>0.00</b>	<b>1.00</b>
1.100111	Flurweg Nr. 200	419.00	0.00	0.00	0.00	0.00	0.00	419.00
1.100159	Flurweg Nr. 221	1'565.00	0.00	0.00	0.00	0.00	0.00	1'565.00
1.100177	Flurweg Nr. 228	1'817.00	0.00	0.00	0.00	0.00	0.00	1'817.00
1.100193	Flurweg Nr. 222	606.00	0.00	0.00	0.00	0.00	0.00	606.00
1.100206	Flurweg Nr. 200	661.00	0.00	0.00	0.00	0.00	0.00	661.00
1.100278	Wald	1.00	0.00	0.00	0.00	0.00	0.00	1.00
<b>Total</b>	<b>Konto Bilanz</b>	<b>Nennwert</b>	<b>Zugang</b>	<b>Abgang</b>	<b>Umglied.</b>	<b>kum. Abschr.</b>	<b>Abschr.</b>	<b>akt. Anlagewert</b>
<b>6</b>	<b>1.14050.01 Waldungen allgemeiner Haushalt</b>	<b>5'069.00</b>	<b>0.00</b>	<b>0.00</b>	<b>0.00</b>	<b>0.00</b>	<b>0.00</b>	<b>5'069.00</b>
1.100001	Schutzraumeinrichtungen	23'990.00	0.00	0.00	0.00	23'989.00-	0.00	1.00
1.100057	Kommunalfahrzeug	65'202.70	0.00	0.00	0.00	65'201.70-	0.00	1.00
1.100260	Informatik Primarschule	89'097.40	0.00	0.00	0.00	89'096.40-	0.00	1.00
1.100273	Erneuerung Schulmobiliar	50'902.60	0.00	0.00	0.00	50'901.60-	0.00	1.00
1.100291	Ersatz Klettergerüste	71'286.45	0.00	0.00	0.00	71'285.45-	0.00	1.00
1.100346	Sanierung Bühne Turnhalle	123'026.10	0.00	0.00	0.00	73'815.35-	24'605.40-	24'605.35
1.100349	Erneuerung Informatik-Infrastruktur Primar	150'687.60	0.00	0.00	0.00	100'458.30-	50'228.30-	1.00
1.100374	Erneuerung Schliesssystem	0.00	127'110.95	0.00	0.00	0.00	0.00	127'110.95
<b>Total</b>	<b>Konto Bilanz</b>	<b>Nennwert</b>	<b>Zugang</b>	<b>Abgang</b>	<b>Umglied.</b>	<b>kum. Abschr.</b>	<b>Abschr.</b>	<b>akt. Anlagewert</b>

# Übersicht Anlagen für Bilanzabgleich

Gemeinde Remigen  
Buchungsperiode 2025

Anlage Nr.	Anlagebezeichnung	kum. Nennwert	Zugänge	Abgänge	Umglied.	kum. Abschr.	Abschreib.	Aktuell
<b>8</b>	<b>1.14060.01 Mobilien allgemeiner Haushalt</b>	<b>574'192.85</b>	<b>127'110.95</b>	<b>0.00</b>	<b>0.00</b>	<b>474'747.80-</b>	<b>74'833.70-</b>	<b>151'722.30</b>
1.100262	Projekt PWI	0.00	0.00	0.00	0.00	0.00	0.00	0.00
1.100341	San. Bushaltestellen Zentrum	10'499.25	0.00	0.00	0.00	0.00	0.00	10'499.25
1.100365	Erstellung öffentliche PP Parz. 229	59'551.20	2'537.75	0.00	0.00	0.00	0.00	62'088.95
<b>Total</b>	<b>Konto Bilanz</b>	<b>Nennwert</b>	<b>Zugang</b>	<b>Abgang</b>	<b>Umglied.</b>	<b>kum. Abschr.</b>	<b>Abschr.</b>	<b>akt. Anlagewert</b>
<b>3</b>	<b>1.14070.10 Anlagen im Bau, Strassen/ Verkehrswege allg. Haushalt</b>	<b>70'050.45</b>	<b>2'537.75</b>	<b>0.00</b>	<b>0.00</b>	<b>0.00</b>	<b>0.00</b>	<b>72'588.20</b>
1.100338	Neubau Kindergarten Lee, Proje ktierung	50'115.85	0.00	0.00	0.00	0.00	0.00	50'115.85
1.100356	Neubau Kindergarten Leeweg	1'323'748.45	257'491.15	6'203.75-	0.00	0.00	0.00	1'575'035.85
1.100371	Sanierung Waldhütte	0.00	78'778.30	0.00	0.00	0.00	0.00	78'778.30
<b>Total</b>	<b>Konto Bilanz</b>	<b>Nennwert</b>	<b>Zugang</b>	<b>Abgang</b>	<b>Umglied.</b>	<b>kum. Abschr.</b>	<b>Abschr.</b>	<b>akt. Anlagewert</b>
<b>3</b>	<b>1.14070.40 Anlagen im Bau, Hochbauten allg. Haushalt</b>	<b>1'373'864.30</b>	<b>336'269.45</b>	<b>6'203.75-</b>	<b>0.00</b>	<b>0.00</b>	<b>0.00</b>	<b>1'703'930.00</b>
1.100366	Projektierung Ersatz WL	18'485.65	1'436.90	0.00	0.00	0.00	0.00	19'922.55
<b>Total</b>	<b>Konto Bilanz</b>	<b>Nennwert</b>	<b>Zugang</b>	<b>Abgang</b>	<b>Umglied.</b>	<b>kum. Abschr.</b>	<b>Abschr.</b>	<b>akt. Anlagewert</b>
<b>1</b>	<b>1.14071.30 Anlagen im Bau, Tiefbauten Wasserwerk</b>	<b>18'485.65</b>	<b>1'436.90</b>	<b>0.00</b>	<b>0.00</b>	<b>0.00</b>	<b>0.00</b>	<b>19'922.55</b>
1.100258	KL Rinikerstrasse	0.00	0.00	0.00	0.00	0.00	0.00	0.00
1.100368	Projekt. Sauberwasserleitung	23'108.55	1'436.90	0.00	0.00	0.00	0.00	24'545.45
1.100369	Proj. Sanier. Abwasserleitung	18'485.65	1'436.85	0.00	0.00	0.00	0.00	19'922.50
<b>Total</b>	<b>Konto Bilanz</b>	<b>Nennwert</b>	<b>Zugang</b>	<b>Abgang</b>	<b>Umglied.</b>	<b>kum. Abschr.</b>	<b>Abschr.</b>	<b>akt. Anlagewert</b>
<b>3</b>	<b>1.14072.30 Anlagen im Bau, Tiefbauten Abwasser</b>	<b>41'594.20</b>	<b>2'873.75</b>	<b>0.00</b>	<b>0.00</b>	<b>0.00</b>	<b>0.00</b>	<b>44'467.95</b>
1.100288	Informatik Verwaltung	94'597.15	0.00	0.00	0.00	94'596.15-	0.00	1.00
<b>Total</b>	<b>Konto Bilanz</b>	<b>Nennwert</b>	<b>Zugang</b>	<b>Abgang</b>	<b>Umglied.</b>	<b>kum. Abschr.</b>	<b>Abschr.</b>	<b>akt. Anlagewert</b>
<b>1</b>	<b>1.14200.01 Software allgemeiner Haushalt</b>	<b>94'597.15</b>	<b>0.00</b>	<b>0.00</b>	<b>0.00</b>	<b>94'596.15-</b>	<b>0.00</b>	<b>1.00</b>
1.100335	Gesamtrevision allg. Nutzungsp lanung	131'557.60	31'521.15	0.00	0.00	0.00	0.00	163'078.75
<b>Total</b>	<b>Konto Bilanz</b>	<b>Nennwert</b>	<b>Zugang</b>	<b>Abgang</b>	<b>Umglied.</b>	<b>kum. Abschr.</b>	<b>Abschr.</b>	<b>akt. Anlagewert</b>
<b>1</b>	<b>1.14270.01 Immat. Anlagen in Realisierung allg. Haushalt</b>	<b>131'557.60</b>	<b>31'521.15</b>	<b>0.00</b>	<b>0.00</b>	<b>0.00</b>	<b>0.00</b>	<b>163'078.75</b>
1.100343	Generelle Entwässerungsplanung 2. Generation	164'871.05	30'983.30	0.00	0.00	0.00	0.00	195'854.35

# Übersicht Anlagen für Bilanzabgleich

Gemeinde Remigen  
Buchungsperiode 2025

Anlage Nr.	Anlagebezeichnung	kum. Nennwert	Zugänge	Abgänge	Umglied.	kum. Abschr.	Abschreib.	Aktuell
<b>Total</b>	<b>Konto Bilanz</b>	<b>Nennwert</b>	<b>Zugang</b>	<b>Abgang</b>	<b>Umglied.</b>	<b>kum. Abschr.</b>	<b>Abschr.</b>	<b>akt. Anlagewert</b>
1	1.14272.01 Immat. Anlagen in Realisierung Abwasserbeseitigung	164'871.05	30'983.30	0.00	0.00	0.00	0.00	195'854.35
1.100014	Kulturlandplanung	55'803.00	0.00	0.00	0.00	55'802.00-	0.00	1.00
1.100044	Gestaltungsplan Unterdorf	47'741.20	0.00	0.00	0.00	47'740.20-	0.00	1.00
1.100045	Bestandesaufnahme	19'828.55	0.00	0.00	0.00	19'827.55-	0.00	1.00
1.100046	Strassennummerierung	0.00	0.00	0.00	0.00	1.00	0.00	1.00
1.100247	BGK	38'545.05	0.00	0.00	0.00	38'544.05-	0.00	1.00
1.100364	Erarb. Remiger Ortsgeschichte	53'351.10	0.00	0.00	0.00	10'670.20-	10'670.25-	32'010.65
<b>Total</b>	<b>Konto Bilanz</b>	<b>Nennwert</b>	<b>Zugang</b>	<b>Abgang</b>	<b>Umglied.</b>	<b>kum. Abschr.</b>	<b>Abschr.</b>	<b>akt. Anlagewert</b>
6	1.14290.01 Übrige immat. Anlagen allg. Haushalt	215'268.90	0.00	0.00	0.00	172'583.00-	10'670.25-	32'015.65
1.100011	Werkleitungskataster	37'332.60	0.00	0.00	0.00	37'331.60-	0.00	1.00
<b>Total</b>	<b>Konto Bilanz</b>	<b>Nennwert</b>	<b>Zugang</b>	<b>Abgang</b>	<b>Umglied.</b>	<b>kum. Abschr.</b>	<b>Abschr.</b>	<b>akt. Anlagewert</b>
1	1.14291.01 Übrige immat. Anlagen Wasserwerk	37'332.60	0.00	0.00	0.00	37'331.60-	0.00	1.00
1.100013	Werkleitungskataster	72'770.35	0.00	0.00	0.00	72'769.35-	0.00	1.00
1.100249	Leitsystem ARA Schmittbach	29'733.00	0.00	0.00	0.00	29'732.00-	0.00	1.00
<b>Total</b>	<b>Konto Bilanz</b>	<b>Nennwert</b>	<b>Zugang</b>	<b>Abgang</b>	<b>Umglied.</b>	<b>kum. Abschr.</b>	<b>Abschr.</b>	<b>akt. Anlagewert</b>
2	1.14292.01 Übrige immat. Anlagen Abwasserbeseitigung	102'503.35	0.00	0.00	0.00	102'501.35-	0.00	2.00
1.100314	Aktien Spitex Region Brugg AG	15'000.00	0.00	0.00	0.00	0.00	0.00	15'000.00
<b>Total</b>	<b>Konto Bilanz</b>	<b>Nennwert</b>	<b>Zugang</b>	<b>Abgang</b>	<b>Umglied.</b>	<b>kum. Abschr.</b>	<b>Abschr.</b>	<b>akt. Anlagewert</b>
1	1.14540.01 Beteiligungen an öffentlichen Unternehmen	15'000.00	0.00	0.00	0.00	0.00	0.00	15'000.00
1.100297	Aktie Schöneegg Brugg AG	1'000.00	0.00	0.00	0.00	0.00	0.00	1'000.00
<b>Total</b>	<b>Konto Bilanz</b>	<b>Nennwert</b>	<b>Zugang</b>	<b>Abgang</b>	<b>Umglied.</b>	<b>kum. Abschr.</b>	<b>Abschr.</b>	<b>akt. Anlagewert</b>
1	1.14550.01 Beteiligungen private Unternehmen	1'000.00	0.00	0.00	0.00	0.00	0.00	1'000.00
1.100048	Radweg Remigen-Riniken	111'400.00	0.00	0.00	0.00	38'990.00-	2'785.00-	69'625.00
1.100308	Sanierung Rinikerstrasse	376'196.05	0.00	0.00	0.00	65'834.90-	9'404.90-	300'956.25
1.100323	Villigerstrasse Sanierung	551'696.85	0.00	0.00	0.00	82'752.50-	13'792.50-	455'151.85
<b>Total</b>	<b>Konto Bilanz</b>	<b>Nennwert</b>	<b>Zugang</b>	<b>Abgang</b>	<b>Umglied.</b>	<b>kum. Abschr.</b>	<b>Abschr.</b>	<b>akt. Anlagewert</b>
3	1.14610.01 IR Beiträge an Kanton	1'039'292.90	0.00	0.00	0.00	187'577.40-	25'982.40-	825'733.10

# Übersicht Anlagen für Bilanzabgleich

Gemeinde Remigen  
Buchungsperiode 2025

Anlage Nr.	Anlagebezeichnung	kum. Nennwert	Zugänge	Abgänge	Umglied.	kum. Abschr.	Abschreib.	Aktuell
1.100020	IR-Beitrag ARA Schmittenbach	2'201'875.00	0.00	0.00	0.00	1'233'054.80-	44'037.30-	924'782.90
1.100028	Regionale Schiessanlage	278'200.00	0.00	0.00	0.00	198'718.60-	7'948.15-	71'533.25
1.100038	Friedhof Rein, Erstellung Park plätze	20'750.00	0.00	0.00	0.00	20'749.00-	0.00	1.00
1.100051	Regionale Feuerwehr Geissberg	155'044.55	0.00	0.00	0.00	124'033.40-	10'337.05-	20'674.10
1.100058	Holzschnitzelheizung Schulhaus	0.00	0.00	0.00	0.00	1.00	0.00	1.00
1.100248	Pikettfahrzeug RFG	90'955.50	0.00	0.00	0.00	51'391.95-	4'395.95-	35'167.60
1.100313	Verkehrsbusse RFG	20'094.75	0.00	0.00	0.00	6'029.65-	1'004.65-	13'060.45
<b>Total</b>	<b>Konto Bilanz</b>	<b>Nennwert</b>	<b>Zugang</b>	<b>Abgang</b>	<b>Umglied.</b>	<b>kum. Abschr.</b>	<b>Abschr.</b>	<b>akt. Anlagewert</b>
<b>7</b>	<b>1.14620.01 IR Beiträge an Gemeinden + Gemeindeverbände</b>	<b>2'766'919.80</b>	<b>0.00</b>	<b>0.00</b>	<b>0.00</b>	<b>1'633'976.40-</b>	<b>67'723.10-</b>	<b>1'065'220.30</b>
1.100035	Stiftung für Behinderte Baubeitrag	26'274.00	0.00	0.00	0.00	11'167.90-	656.80-	14'449.30
<b>Total</b>	<b>Konto Bilanz</b>	<b>Nennwert</b>	<b>Zugang</b>	<b>Abgang</b>	<b>Umglied.</b>	<b>kum. Abschr.</b>	<b>Abschr.</b>	<b>akt. Anlagewert</b>
<b>1</b>	<b>1.14660.01 IR Beiträge an private Organisationen ohne Erwerbszw.</b>	<b>26'274.00</b>	<b>0.00</b>	<b>0.00</b>	<b>0.00</b>	<b>11'167.90-</b>	<b>656.80-</b>	<b>14'449.30</b>
1.100284	Anschlussgebühren 2014 Wasser	25'570.00-	0.00	0.00	0.00	12'860.00	1'271.00	11'439.00-
1.100293	Anschlussgebühren 2015 Wasser	965.10-	0.00	0.00	0.00	432.45	48.40	484.25-
1.100298	Anschlussgebühren 2016 Wasser	23'099.55-	0.00	0.00	0.00	9'239.95	1'154.95	12'704.65-
1.100305	Anschlussgebühren 2017 Wasser	254'382.00-	0.00	0.00	0.00	89'033.15	12'719.15	152'629.70-
1.100320	Anschlussgebühren 2018 Wasser	99'560.00-	0.00	0.00	0.00	29'868.00	4'978.00	64'714.00-
1.100328	Anschlussgebühren 2019 Wasser	443'048.40-	0.00	0.00	0.00	110'760.55	22'152.50	310'135.35-
1.100336	Anschlussgebühren 2020 Wasser	76'114.40-	0.00	0.00	0.00	15'223.65	3'805.65	57'085.10-
1.100344	Anschlussgebühren 2021	1'527.00	0.00	0.00	0.00	228.40-	76.40-	1'222.20
1.100347	Anschlussgebühren 2022 Wasser	3'859.70-	0.00	0.00	0.00	386.00	193.00	3'280.70-
1.100350	Anschlussgebühren 2023 Wasser	37'665.30-	0.00	0.00	0.00	1'883.25	1'883.25	33'898.80-
1.100367	Anschlussgebühren 2024 Wasser	2'917.30-	0.00	0.00	0.00	0.00	145.85	2'771.45-
1.100372	Anschlussgebühren 2025 Wasser	0.00	2'775.40-	0.00	0.00	0.00	0.00	2'775.40-
<b>Total</b>	<b>Konto Bilanz</b>	<b>Nennwert</b>	<b>Zugang</b>	<b>Abgang</b>	<b>Umglied.</b>	<b>kum. Abschr.</b>	<b>Abschr.</b>	<b>akt. Anlagewert</b>
<b>12</b>	<b>1.20687.10 Passivierte IR-Beiträge priv. Haushaltungen Wasser</b>	<b>965'654.75-</b>	<b>2'775.40-</b>	<b>0.00</b>	<b>0.00</b>	<b>269'458.60</b>	<b>48'275.35</b>	<b>650'696.20-</b>
1.100285	Anschlussgebühren 2014 Abwasse	87'844.50-	0.00	0.00	0.00	44'168.60	4'367.60	39'308.30-
1.100294	Anschlussgebühren 2015 Abwasser	2'803.15-	0.00	0.00	0.00	1'260.25	140.25	1'402.65-
1.100299	Anschlussgebühren 2016 Abwasser	64'472.10-	0.00	0.00	0.00	25'791.40	3'223.40	35'457.30-
1.100306	Anschlussgebühren 2017 Abwasser	562'855.70-	0.00	0.00	0.00	197'000.70	28'142.70	337'712.30-
1.100321	Anschlussgebühren 2018 Abwasser	193'893.75-	0.00	0.00	0.00	58'169.60	9'694.60	126'029.55-

# Übersicht Anlagen für Bilanzabgleich

Gemeinde Remigen  
Buchungsperiode 2025

Anlage Nr.	Anlagebezeichnung	kum. Nennwert	Zugänge	Abgänge	Umglied.	kum. Abschr.	Abschreib.	Aktuell
1.100330	Anschlussgebühren 2019 Abwasser	793'926.30-	0.00	0.00	0.00	198'480.40	39'696.40	555'749.50-
1.100337	Anschlussgebühren 2020 Abwasser	163'872.80-	0.00	0.00	0.00	32'775.60	8'193.60	122'903.60-
1.100345	Anschlussgebühren 2021 Abwasser	1'905.05	0.00	0.00	0.00	285.30-	95.30-	1'524.45
1.100348	Anschlussgebühren 2022 Abwasser	14'079.80	0.00	0.00	0.00	1'408.00-	704.00-	11'967.80
1.100351	Anschlussgebühren 2023 Abwasser	53'470.60-	0.00	0.00	0.00	2'673.55	2'673.55	48'123.50-
1.100370	Anschlussgebühren 2024 Abwasser	21'347.90-	3'826.75	3'826.75-	0.00	0.00	1'067.40	20'280.50-
1.100373	Anschlussgebühren 2025 Abwasser	0.00	4'390.20-	0.00	0.00	0.00	0.00	4'390.20-
<b>Total</b>	<b>Konto Bilanz</b>	<b>Nennwert</b>	<b>Zugang</b>	<b>Abgang</b>	<b>Umglied.</b>	<b>kum. Abschr.</b>	<b>Abschr.</b>	<b>akt. Anlagewert</b>
12	1.20687.20 Passivierte IR-Beiträge priv. Haushaltungen Abwasser	1'928'501.95-	563.45-	3'826.75-	0.00	558'626.80	96'400.20	1'277'865.15-
307		20'920'177.40	529'394.40	10'030.50-	0.00	7'800'815.40-	372'563.90-	13'266'162.00

## Einwohnergemeinde Remigen

### **8) Anhang zur Jahresrechnung**

- a) Eigenkapitalnachweis
- b) Rückstellungsspiegel
- c) Beteiligungs- und Gewährleistungsspiegel
- d) Kreditkontrolle
- e) Anlagespiegel

### **f) Zusätzliche Angaben**

## f) Zusätzliche Angaben

### ANLAGEKATEGORIEN

Die verwendeten Anlagekategorien entsprechen dem Anhang 1 der Finanzverordnung.

Kat.	Anlagekategorie	Abschreibungsdauer in Jahren
1	Grundstücke	keine planmässige Abschreibung
2	Gebäude, Hochbauten	35
2a	Containerbauten, Fahrnisbauten	20
2b	Heizsysteme, Photovoltaikanlagen	20
3	Strassen, Plätze, Friedhof	40
3a	Naturstrassen (nicht asphaltierte Strassen)	10
3b	Sportplätze (Rasen- und Hartplätze)	20
3c	Kunstrasenplätze	10
4	Kanal-/Leitungsnetze, Gewässerbauten	50
4a	Fernwärmenetz	35
5	Installationen, Ein- und Ausbauten bei Gebäuden	10 - 15
6	Abfallanlagen (Installationen, Einbauten)	30
7	Mobilien, Maschinen, Ausstattungen, allgemeine Fahrzeuge	5-10
8	Spezialfahrzeuge (Strassenreinigung)	15
8a	Kleintanklöschfahrzeug, Kommandofahrzeug, Strassenrettungsfahrzeug	15
8b	Schweres und überschweres Piktettfahrzeug, schweres Schlauchverlegerfahrzeug, Wechsel-ladefahrzeug	25
8c	andere Feuerwehrfahrzeuge	20
9	Immaterielle Anlagen, Software	5
10	Orts- und Regionalplanungen	10
11	Informatik- und Kommunikationssysteme	3 – 5
11a	Datenübertragungsnetze	15 - 25
12	Investitionsbeiträge	nach Nutzungsdauer des Objektes
12a	Anschlussgebühren	20
13	Anlagen im Bau	keine planmässige Abschreibung
14	Darlehen des Verwaltungsvermögens	keine planmässige Abschreibung
15	Beteiligungen, Grundkapitalien	keine planmässige Abschreibung
16	Abweichungen zu den vorgenannten Kategorien und/oder Abschreibungsdauer	Mit Zustimmung des Departements Volkswirtschaft und Inneres

### AKTIVIERUNGSGRENZE

Die für die Gemeinde Remigen geltende Aktivierungsgrenze von Fr. 50'000 leitet sich aus § 5 der Finanzverordnung ab.

### WERTBERICHTIGUNGEN

Die vorliegende Jahresrechnung zeigt eine pauschale Wertberichtigung von 3% auf Steuerforderungen. Zudem wurden Einzelwertberichtigungen über rund CHF 69'370.65 vorgenommen.

### RÜCKSTELLUNGEN

Die Rückstellungen für die Ferien- und Gleitzeitsaldi per Ende Jahr des Personals betragen CHF 20'800.

### WEITERFÜHRENDE HINWEISE

Es wurden keine Vorräte verbucht.